

# Rapport de mission de repérage des matériaux et produits contenant de l'amiante avant démolition dans un immeuble bâti



## BIEN IMMOBILIER CONCERNE :

35 RUE DE REIMS  
(Porte LOGEMENT N°35)  
51200 EPERNAY

## Propriétaire

EPFGE - Etablissement Foncier Public de Grand Est  
240 RUE ROBERT BLUM  
54701 PONT A MOUSSON CEDEX

## Demandeur

EPFGE - Etablissement Foncier Public de Grand Est  
240 RUE ROBERT BLUM  
54701 PONT A MOUSSON CEDEX

## SYNTHESE DU RAPPORT :

Dans le cadre de la mission décrite en tête de rapport, il a été repéré des matériaux et produits contenant de l'amiante.

**Date du rapport :** 14/11/2024

**Date de visite :** 05/11/2024

**Nombre de pages :** 48

**Fait à :** 54320 MAXEVILLE

**Référence du dossier :** 2411ENE00 -  
BI12380000000151

**Nombre de prélèvements :** 23

**Le présent rapport est établi par :**  
Lionel COLIN

**dont les compétences sont certifiées par :** LCC  
QUALIXPERT 17 rue Borrel 81100 CASTRES (détail  
sur [www.info-certif.fr](http://www.info-certif.fr))

**sur la durée de validité du** 31/12/2019 au  
30/12/2026

**Certificat de compétence :**  
n° C3194

**Contrat d'assurance :**  
AXA /n° 37503519275087 / échéance 31/12/2024



Révision	Date	Objet
Version initiale	05/11/2024	Établissement du Dossier Technique

Le présent rapport et ses annexes forment un tout indissociable dont il ne peut être fait état, vis-à-vis de tiers, que par publication ou communication in extenso.

# Sommaire

<b>I. PROGRAMME ET PERIMETRE .....</b>	<b>3</b>
1. PROGRAMME / PERIMETRE DES TRAVAUX DU DONNEUR D'ORDRE.....	3
2. PROGRAMME / PERIMETRE DE REPERAGE.....	3
<b>II. CONCLUSIONS .....</b>	<b>3</b>
<b>III. OBJET DE LA MISSION .....</b>	<b>4</b>
1. DESCRIPTION PRECISE DE L'IMMEUBLE .....	4
2. PARTIES D'IMMEUBLE VISITEES .....	4
<b>IV. DEROULEMENT DE LA MISSION .....</b>	<b>5</b>
1. PRESTATIONS REALISEES.....	5
2. PERSONNES PRESENTES LORS DE LA VISITE .....	5
3. INFORMATIONS COMPLEMENTAIRES SUR LA VISITE .....	5
4. RAPPORTS PRECEDEMMENT REALISES COMMUNIQUEES A SOCOTEC DANS LE CADRE DE LA PRESENTE MISSION .....	6
5. PLANS DES PARTIES D'IMMEUBLE CONCERNEES PAR LA MISSION .....	6
<b>V. RESULTATS DETAILLES DU REPERAGE .....</b>	<b>7</b>
1. LISTE DES MATERIAUX OU PRODUITS CONTENANT DE L'AMIANTE .....	7
2. LISTE DES MATERIAUX ET PRODUITS NE CONTENANT PAS D'AMIANTE APRES ANALYSE .....	7
3. LISTE DES MATERIAUX ET PRODUITS NE CONTENANT PAS D'AMIANTE SUR JUSTIFICATIF.....	9
4. COMPOSANTS POUR LESQUELS DES SONDAGES ET/OU PRELEVEMENTS DOIVENT ETRE EFFECTUES.....	9
<b>VI. OBLIGATIONS CONSECUTIVES AUX TRAVAUX DE RETRAIT OU DE CONFINEMENT .....</b>	<b>10</b>
<b>ANNEXE 1 - FICHE D'IDENTIFICATION.....</b>	<b>11</b>
<b>ANNEXE 2 - PLANS / CROQUIS .....</b>	<b>17</b>
<b>ANNEXE 3 - PV ANALYSES .....</b>	<b>21</b>
<b>ANNEXE 4 - AUTRES DOCUMENTS .....</b>	<b>45</b>
<b>ANNEXE 5 - CERTIFICAT DE COMPETENCES .....</b>	<b>46</b>
<b>ANNEXE 6 - ATTESTATION D'ASSURANCE .....</b>	<b>47</b>

## I. PROGRAMME ET PERIMETRE

### 1. PROGRAMME / PERIMETRE DES TRAVAUX DU DONNEUR D'ORDRE

Démolition des locaux cités dans le périmètre de repérage.

Démolition

### 2. PROGRAMME / PERIMETRE DE REPERAGE

Le programme de repérage établi par l'opérateur est basé sur les composants de la liste C définis dans l'annexe 13-9 du Code de la Santé Publique.

Le périmètre de repérage est le suivant : 35 rue de Reims 51200 Epernay

## II. CONCLUSIONS

Dans le cadre de la mission décrite en tête de rapport, il a été repéré des matériaux et produits contenant de l'amiante.

Localisation	Matériau ou produit
Rez de chaussée - garage 3	jardiniere fibre

### III. OBJET DE LA MISSION

La mission confiée à SOCOTEC a pour objet le repérage des matériaux et produits contenant de l'amiante dans un immeuble bâti préalablement à sa démolition. Elle comporte :

- La recherche de la présence des matériaux et produits de la liste C de l'annexe 13-9 du Code de la Santé Publique;
- L'identification, la localisation et la quantification des matériaux et produits qui contiennent de l'amiante.

Le présent rapport est destiné à **constituer le rapport de repérage avant démolition de l'immeuble ou partie d'immeuble.**

*L'intervention de SOCOTEC a pour référentiel l'article R 1334-22 du Code de la Santé Publique et les textes qui lui sont liés (en particulier arrêté du 26 juin 2013 relatif au repérage des matériaux et produits de la liste C contenant de l'amiante et du contenu du rapport de repérage), et également l'arrêté du 16 Juillet 2019 relatif au repérage de l'amiante avant certaines opérations dans les immeubles bâtis .*

*Elle est effectuée dans le cadre de la norme NF X 46-020 : Aout 2017, et porte sur les composants de la liste C définis dans l'annexe 13-9 au code de la santé publique.*

**Sauf indication contraire dans la suite du rapport, la recherche n'a pas porté sur les ouvrages suivants : voiries, réseaux enterrés, étanchéité des parois enterrées.**

#### 1. DESCRIPTION PRECISE DE L'IMMEUBLE

Activité principale de l'immeuble : Autres

Date de construction / PC : Date du permis de construire non connue

#### 2. PARTIES D'IMMEUBLE VISITEES

Niveaux	Locaux
Rez de chaussée	entree
Rez de chaussée	séjour cuisine
Rez de chaussée	chambre 1
Rez de chaussée	wc
Rez de chaussée	sdb
Rez de chaussée	chambre 2
Rez de chaussée	porche
Rez de chaussée	débarras
Rez de chaussée	garage 1
Rez de chaussée	garage 2
Rez de chaussée	garage 3
Rez de chaussée	garage 4
Rez de chaussée	garage 5
Rez de chaussée	garage 6
1er étage	séjour
1er étage	cuisine
1er étage	salle de douche
1er étage	wc 2
1er étage	sdb 2
1er étage	chambre 3
2ème étage	mezzanine
2ème étage	chambre 4
2ème étage	grenier
Rez de chaussée	facades

## IV. DEROULEMENT DE LA MISSION

### 1. PRESTATIONS REALISEES

- ☒ Entretien préalable et recueil des informations relatives à l'immeuble.
- ☒ Visite de l'immeuble pour inspection visuelle des composants susceptibles de contenir de l'amiante concernés. Cette étape est suivie d'investigations approfondies et de sondages selon nécessité.
- ☒ Prélèvement d'échantillons de matière et analyse des échantillons par un laboratoire accrédité sous-traitant de SOCOTEC  
**Laboratoire(s) d'analyse :** ITGA Metz (Cofrac : 1-6091)
- ☒ Enregistrement des données sur les produits et matériaux repérés.
- ☒ Rédaction du présent rapport, des annexes, croquis.

### 2. PERSONNES PRESENTES LORS DE LA VISITE

Accompagnateur(s) :  
 > Sans accompagnateur

### 3. INFORMATIONS COMPLEMENTAIRES SUR LA VISITE

Observations	Oui	Non	Sans Objet
Plan de prévention réalisé avant intervention sur site	-	-	-
Vide sanitaire accessible et visitable			
Combles accessibles et visitables			
Toiture accessible et visitable			
Bâtiment vide d'occupants			
Bâtiment vide de mobiliers			
Equipements en fonctionnement			

**Parties non visitées devant faire l'objet d'investigations approfondies après mise en œuvre de moyens par le donneur d'ordre :**

:

Localisation	Parties du local	Raison
Néant	-	

### Autres informations sur le déroulement de la mission :

L'ensemble des prélèvements a été réalisé dans le respect du plan et des procédures d'intervention.

Occupation des locaux : Vide

#### 4. RAPPORTS PRECEDEMMENT REALISES COMMUNIQUE A SOCOTEC DANS LE CADRE DE LA PRESENTE MISSION

Documents demandés	Documents remis
Rapports concernant la recherche d'amiante déjà réalisés	-
Documents décrivant les ouvrages, produits, matériaux et protections physiques mises en place	-
Eléments d'information nécessaires à l'accès aux parties de l'immeuble bâti en toute sécurité	-

Observations :

**Néant**

#### 5. PLANS DES PARTIES D'IMMEUBLE CONCERNEES PAR LA MISSION

Les plans des parties d'immeuble concernées par la mission sont les suivants.

Etage	Intitulé du plan
35	35
Rez-de-chaussée	Rez-de-chaussée

## V. RESULTATS DETAILLES DU REPERAGE

Les tableaux suivants décrivent les résultats du repérage classés par localisation.  
Successivement sont présentés :

- > Les composants contenant de l'amiante (§ V.1),
- > Les composants de la liste C repérés sans amiante (§V.2 et V.3)
- > Les composants de la liste C pour lesquels l'analyse en laboratoire nécessaire pour identifier l'amiante n'a pas encore été effectuée (§ V.4)

**Quelle que soit la situation et sans préjudice des autres dispositions réglementaires applicables, le propriétaire est tenu d'avertir de la présence d'amiante toute personne pouvant intervenir sur ou à proximité des matériaux ou produits concernés ou de ceux les recouvrant ou les protégeant.**

En colonnes 1 et 5 des tableaux, figurent les numéros d'identification du composant et/ou du prélèvement : ceux-ci sont repris sur le(s) PV d'analyse, sur le(s) plan(s) et sur les planches de photos.

### 1. LISTE DES MATERIAUX OU PRODUITS CONTENANT DE L'AMIANTE

N° Composant*	Localisation	Parties d'ouvrages ou composants de la construction inspectées	Descriptif	N° Prélèvement (et localisation)	Conclusion (justification)	Quantité**
ZPSO-016	Rez de chaussée - garage 3	-jardiniere - -jardiniere fibro	jardiniere fibre	P015 (Rez de chaussée - garage 3)	Présence d'amiante (Après analyse en laboratoire)	1 U

\*1 : N° Composant = N° ZPSO (Zone Présentant des Similitudes d'Ouvrage)

\*2 : La quantité indiquée est une estimation et ne peut constituer à elle seule une base de travail pour l'intervention et/ou le retrait du composant. La valeur de la quantité est exprimée selon l'accord avec le donneur d'ordre au préalable (par unité, par surface, par linéaire, par masse ou par volume). En l'absence d'indication du donneur d'ordre, la valeur sera déterminée au choix de l'opérateur de repérage.

### 2. LISTE DES MATERIAUX ET PRODUITS NE CONTENANT PAS D'AMIANTE APRES ANALYSE

N° Composant*	Localisation	Parties d'ouvrages ou composants de la construction inspectées	Descriptif	N° Prélèvement (et localisation)	Conclusion (justification)
ZPSO-001	Rez de chaussée - séjour cuisine	8 - Équipements divers et accessoires - Portes de placard, baignoires et éviers métalliques - Plaques souples bitumineuses antivibratiles	Plaques souples bitumineuses antivibratiles	P001 (Rez de chaussée - séjour cuisine)	Absence d'amiante (Après analyse en laboratoire)
ZPSO-002	Rez de chaussée - séjour cuisine	3 - Parois verticales intérieures - Revêtements de murs, poteaux, cloisons, gaines, coffres - Colle de faïence	Colle de faïence	P002 (Rez de chaussée - séjour cuisine)	Absence d'amiante (Après analyse en laboratoire)
ZPSO-003	Rez de chaussée - séjour cuisine; Rez de chaussée - wc; Rez de chaussée - sdb	3 - Parois verticales intérieures - Revêtements de murs, poteaux, cloisons, gaines, coffres - Colle de plinthe	Colle de plinthe	P003 (Rez de chaussée - séjour cuisine)	Absence d'amiante (Après analyse en laboratoire)
ZPSO-004	Rez de chaussée - chambre 1; Rez de chaussée - chambre 2	5 - Planchers et planchers techniques - Revêtements de sols - Ragréage	Ragréage	P004 (Rez de chaussée - chambre 1)	Absence d'amiante (Après analyse en laboratoire)

N° Composant <sup>*1</sup>	Localisation	Parties d'ouvrages ou composants de la construction inspectées	Descriptif	N° Prélèvement (et localisation)	Conclusion (justification)
ZPSO-005	Rez de chaussée - séjour cuisine; Rez de chaussée - chambre 1; Rez de chaussée - sdb; Rez de chaussée - chambre 2	3 - Parois verticales intérieures - Cloisons sèches (assemblées, préfabriquées) - Plot de colle fixant les cloisons au mur	Plot de colle fixant les cloisons au mur	P005 (Rez de chaussée - chambre 2)	Absence d'amiante (Après analyse en laboratoire)
ZPSO-006	Rez de chaussée - sdb	5 - Planchers et planchers techniques - Revêtements de sols - Colle de carrelage	Colle de carrelage	P006 (Rez de chaussée - sdb)	Absence d'amiante (Après analyse en laboratoire)
ZPSO-007	Rez de chaussée - sdb	3 - Parois verticales intérieures - Revêtements de murs, poteaux, cloisons, gaines, coffres - Colle de faïence	Colle de faïence	P007 (Rez de chaussée - sdb)	Absence d'amiante (Après analyse en laboratoire)
ZPSO-008	Rez de chaussée - sdb	3 - Parois verticales intérieures - Revêtements de murs, poteaux, cloisons, gaines, coffres - Colle de plinthe	Colle de plinthe	P008 (Rez de chaussée - sdb)	Absence d'amiante (Après analyse en laboratoire)
ZPSO-009	Rez de chaussée - séjour cuisine	5 - Planchers et planchers techniques - Revêtements de sols - Colle de carrelage	Colle de carrelage	P009 (Rez de chaussée - séjour cuisine)	Absence d'amiante (Après analyse en laboratoire)
ZPSO-010	Rez de chaussée - séjour cuisine; Rez de chaussée - chambre 1; Rez de chaussée - wc; Rez de chaussée - sdb; Rez de chaussée - chambre 2	4 - Plafonds et faux plafonds - Plafonds - Enduit à base de plâtre projeté	Enduit à base de plâtre projeté	P010 (Rez de chaussée - séjour cuisine)	Absence d'amiante (Après analyse en laboratoire)
ZPSO-011	Rez de chaussée - séjour cuisine; Rez de chaussée - chambre 1; Rez de chaussée - wc; Rez de chaussée - sdb; Rez de chaussée - chambre 2	3 - Parois verticales intérieures - Cloisons sèches (assemblées, préfabriquées) - Bandes calicot	Bandes calicot	P011 (Rez de chaussée - séjour cuisine)	Absence d'amiante (Après analyse en laboratoire)
ZPSO-012	Rez de chaussée - garage 3; Rez de chaussée - garage 4; Rez de chaussée - garage 5; Rez de chaussée - garage 6	1 - Couvertures, Toitures, Terrasses et étanchéités - Plaques ondulées et planes - Plaques en fibres-ciment (y compris plaques « sous tuiles »)	Plaques en fibres-ciment (y compris plaques « sous tuiles »)	P012 (Rez de chaussée - garage 3)	Absence d'amiante (Après analyse en laboratoire)
ZPSO-013	Rez de chaussée - garage 3; Rez de chaussée - garage 4; Rez de chaussée - garage 5; Rez de chaussée - garage 6	3 - Parois verticales intérieures - Murs et cloisons maçonnés - Joint d'assemblage	Joint d'assemblage	P013 (Rez de chaussée - garage 6)	Absence d'amiante (Après analyse en laboratoire)
ZPSO-015	Rez de chaussée - garage 3; Rez de chaussée - garage 4; Rez de chaussée - garage 5; Rez de chaussée - garage 6	-sol - -béton	béton	P014 (Rez de chaussée - garage 3)	Absence d'amiante (Après analyse en laboratoire)
ZPSO-017	Rez de chaussée - garage 1; Rez de chaussée - garage 2	-sol - -sol béton	sol béton	P016 (Rez de chaussée - garage 2)	Absence d'amiante (Après analyse en laboratoire)
ZPSO-018	Rez de chaussée - garage 1; Rez de chaussée - garage 2	3 - Parois verticales intérieures - Murs et cloisons maçonnés - Joint d'assemblage	Joint d'assemblage	P017 (Rez de chaussée - garage 2)	Absence d'amiante (Après analyse en laboratoire)
ZPSO-019	Rez de chaussée - débarras	5 - Planchers et planchers techniques - Revêtements de sols - Colle de carrelage escalier	Colle de carrelage escalier	P018 (Rez de chaussée - débarras)	Absence d'amiante (Après analyse en laboratoire)



N° Composant**1	Localisation	Parties d'ouvrages ou composants de la construction inspectées	Descriptif	N° Prélèvement (et localisation)	Conclusion (justification)
ZPSO-020	1er étage - séjour; 1er étage - cuisine; 1er étage - salle de douche; 1er étage - wc 2	5 - Planchers et planchers techniques - Revêtements de sols - Colle de plinthe	Colle de plinthe	P019 (1er étage - cuisine)	Absence d'amiante (Après analyse en laboratoire)
ZPSO-021	1er étage - chambre 3	5 - Planchers et planchers techniques - Revêtements de sols - Ragréage	Ragréage	P020 (1er étage - chambre 3)	Absence d'amiante (Après analyse en laboratoire)
ZPSO-022	1er étage - séjour; 1er étage - cuisine; 1er étage - salle de douche; 1er étage - wc 2; 1er étage - sdb 2	5 - Planchers et planchers techniques - Revêtements de sols - Joint de carrelage	Joint de carrelage	P021 (1er étage - séjour)	Absence d'amiante (Après analyse en laboratoire)
ZPSO-023	1er étage - séjour; 1er étage - cuisine; 1er étage - salle de douche; 1er étage - sdb 2; 1er étage - chambre 3	3 - Parois verticales intérieures - Cloisons sèches (assemblées, préfabriquées) - Plot de colle fixant les cloisons au mur	Plot de colle fixant les cloisons au mur	P022 (1er étage - séjour)	Absence d'amiante (Après analyse en laboratoire)
ZPSO-024	Rez de chaussée - facades	2 - Parois verticales extérieures et Façades - Façades lourdes y compris poteaux - Crépis extérieur	Crépis extérieur	P023 (Rez de chaussée - facades)	Absence d'amiante (Après analyse en laboratoire)

### 3. LISTE DES MATERIAUX ET PRODUITS NE CONTENANT PAS D'AMIANTE SUR JUSTIFICATIF

N° Composant**1	Localisation	Parties d'ouvrages ou composants de la construction inspectées	Descriptif	Conclusion (justification)
Néant	-	-		

### 4. COMPOSANTS POUR LESQUELS DES SONDAGES ET/OU PRELEVEMENTS DOIVENT ETRE EFFECTUES

N° Composant**1	Localisation	Parties d'ouvrages ou composants de la construction inspectées	Descriptif	Conclusion (justification)
Néant	-	-		

## VI. OBLIGATIONS CONSECUTIVES AUX TRAVAUX DE RETRAIT OU DE CONFINEMENT

Lorsque le présent rapport est suivi de travaux, le propriétaire doit effectuer après enlèvement ou confinement des matériaux et produits contenant de l'amiante de la liste A ou de la liste B situés à l'intérieur des bâtiments occupés ou fréquentés, les interventions suivantes :

- > Examen visuel des ouvrages par une personne certifiée,
- > Mesures d'empoussièrement par un organisme accrédité par le COFRAC.

Si les travaux ne conduisent pas au retrait total des matériaux et produits de la liste A contenant de l'amiante, il est procédé, par une personne certifiée, à une évaluation périodique de l'état de conservation de ces matériaux dans un délai maximal de trois ans.

Ces interventions sont rendues obligatoires par l'article R.1334-29-3 du code de la santé Publique.

## **ANNEXE 1 - FICHE D'IDENTIFICATION**



Matériaux : ZPSO-001

Prélèvement : P001

Description : Plaques souples bitumineuses antivibratiles

Localisation : Rez de chaussée - séjour cuisine

Résultat : Absence d'amiante



Matériaux : ZPSO-001

Prélèvement : P001

Description : Plaques souples bitumineuses antivibratiles

Localisation : Rez de chaussée - séjour cuisine

Résultat : Absence d'amiante



Matériaux : ZPSO-002

Prélèvement : P002

Description : Colle de faïence

Localisation : Rez de chaussée - séjour cuisine

Résultat : Absence d'amiante



Matériaux : ZPSO-003

Prélèvement : P003

Description : Colle de plinthe

Localisation : Rez de chaussée - séjour cuisine

Résultat : Absence d'amiante

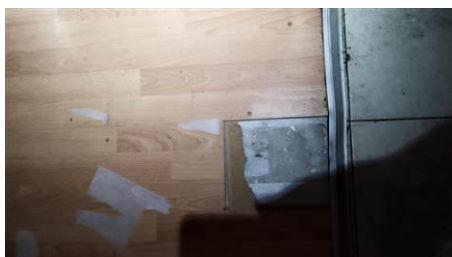

Matériaux : ZPSO-004

Prélèvement : P004

Description : Ragréage

Localisation : Rez de chaussée - chambre 1

Résultat : Absence d'amiante



Matériaux : ZPSO-005

Prélèvement : P005

Description : Plot de colle fixant les cloisons au mur

Localisation : Rez de chaussée - chambre 2

Résultat : Absence d'amiante



Matériaux : ZPSO-006  
Prélèvement : P006  
Description : Colle de carrelage  
Localisation : Rez de chaussée - sdb  
Résultat : Absence d'amiante

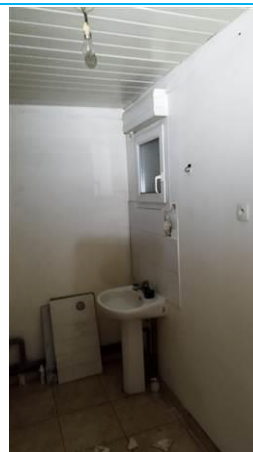

Matériaux : ZPSO-007  
Prélèvement : P007  
Description : Colle de faïence  
Localisation : Rez de chaussée - sdb  
Résultat : Absence d'amiante



Matériaux : ZPSO-008  
Prélèvement : P008  
Description : Colle de plinthe  
Localisation : Rez de chaussée - sdb  
Résultat : Absence d'amiante



Matériaux : ZPSO-009  
Prélèvement : P009  
Description : Colle de carrelage  
Localisation : Rez de chaussée - séjour cuisine  
Résultat : Absence d'amiante



Matériaux : ZPSO-010  
Prélèvement : P010  
Description : Enduit à base de plâtre projeté  
Localisation : Rez de chaussée - séjour cuisine  
Résultat : Absence d'amiante



Matériaux : ZPSO-011  
Prélèvement : P011  
Description : Bandes calicot  
Localisation : Rez de chaussée - séjour cuisine  
Résultat : Absence d'amiante



Matériaux : ZPSO-012

Prélèvement : P012

Description : Plaques en fibres-ciment (y compris plaques « sous tuiles »)

Localisation : Rez de chaussée - garage 3

Résultat : Absence d'amiante



Matériaux : ZPSO-013

Prélèvement : P013

Description : Joint d'assemblage

Localisation : Rez de chaussée - garage 6

Résultat : Absence d'amiante



Matériaux : ZPSO-015

Prélèvement : P014

Description : béton

Localisation : Rez de chaussée - garage 3

Résultat : Absence d'amiante



Matériaux : ZPSO-016

Prélèvement : P015

Description : jardiniere fibre

Localisation : Rez de chaussée - garage 3

Résultat : **Présence d'amiante**



Matériaux : ZPSO-017

Prélèvement : P016

Description : sol béton

Localisation : Rez de chaussée - garage 2

Résultat : Absence d'amiante



Matériaux : ZPSO-018

Prélèvement : P017

Description : Joint d'assemblage

Localisation : Rez de chaussée - garage 2

Résultat : Absence d'amiante





Matériaux : ZPSO-019  
Prélèvement : P018  
Description : Colle de carrelage escalier  
Localisation : Rez de chaussée - débarras  
Résultat : Absence d'amiante

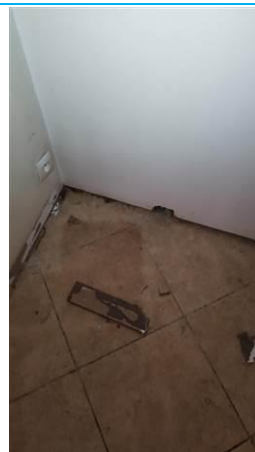

Matériaux : ZPSO-020  
Prélèvement : P019  
Description : Colle de plinthe  
Localisation : 1er étage - cuisine  
Résultat : Absence d'amiante



Matériaux : ZPSO-021  
Prélèvement : P020  
Description : Ragréage  
Localisation : 1er étage - chambre 3  
Résultat : Absence d'amiante



Matériaux : ZPSO-022  
Prélèvement : P021  
Description : Joint de carrelage  
Localisation : 1er étage - séjour  
Résultat : Absence d'amiante



Matériaux : ZPSO-023  
Prélèvement : P022  
Description : Plot de colle fixant les cloisons au mur  
Localisation : 1er étage - séjour  
Résultat : Absence d'amiante



Matériaux : ZPSO-024  
Prélèvement : P023  
Description : Crépis extérieur  
Localisation : Rez de chaussée - facades  
Résultat : Absence d'amiante





## ANNEXE 2 - PLANS / CROQUIS

	Planche de repérage technique
	N° planche : 1/2
	Nom du plan : 35
	Entreprise réalisant le repérage :  8 rue Albert Einstein - Parc St Jacques II 54320 MAXEVILLE
	Adresse du bien :  35 RUE DE REIMS (Porte LOGEMENT N°35) 51200 EPERNAY
	Informations relatives au rapport du repérage :  Réf. du rapport : 2411ENE00 - BI12380000000151 Rédacteur : Lionel COLIN Date : 14/11/2024

P001 - Non amianté  
Plaques souples bitumineuses antivibratiles

RDC

P002 - Non amianté  
Colle de faïence

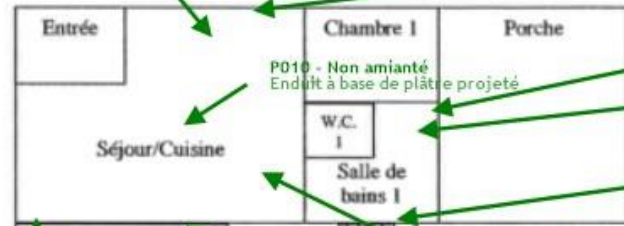

P010 - Non amianté  
Enduit à base de plâtre projeté

P008 - Non amianté  
Colle de plinthe

P006 - Non amianté  
Colle de carrelage

P007 - Non amianté  
Colle de faïence

P009 - Non amianté  
Colle de carrelage

P003 - Non amianté  
Colle de plinthe

P018 - Non amianté  
Colle de carrelage escalier

P004 - Non amianté  
Ragréage

P005 - Non amianté  
Plot de colle fixant les cloisons au mur

P016 - Non amianté  
sol béton

P017 - Non amianté  
Joint d'assemblage

P011 - Non amianté  
Bandes calicot

P023 - Non amianté  
Crépis extérieur

P022 - Non amianté  
Plot de colle fixant les cloisons au mur

Étage 1

Étage 2

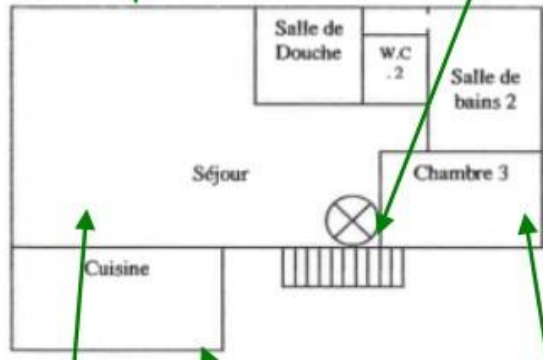

P019 - Non amianté  
Colle de plinthe

P020 - Non amianté  
Ragréage

P021 - Non amianté  
Joint de carrelage

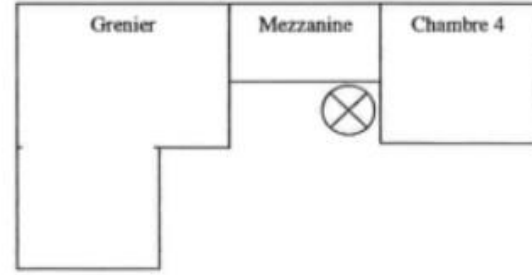

Commentaires :

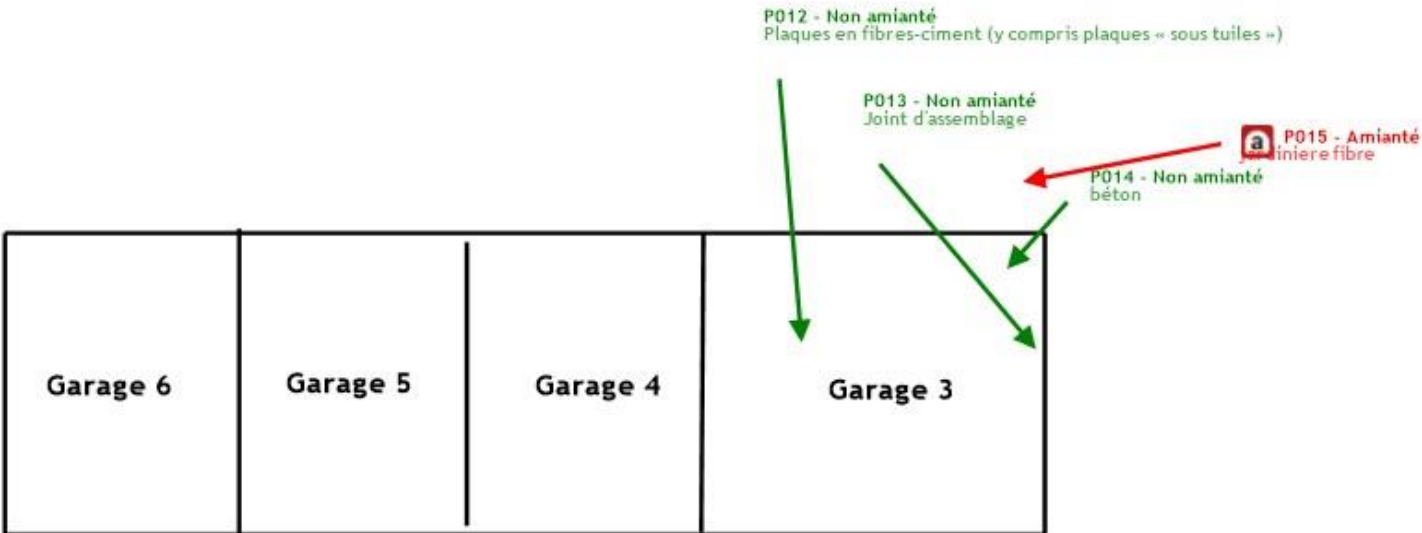
<div></div>	<b>Planche de repérage technique</b>
	N° planche : 2/2
	Nom du plan : Rez-de-chaussée
	Entreprise réalisant le repérage :  8 rue Albert Einstein - Parc St Jacques II 54320 MAXEVILLE
	Adresse du bien :  35 RUE DE REIMS (Porte LOGEMENT N°35) 51200 EPERNAY
	Informations relatives au rapport du repérage :  Réf. du rapport : 2411ENE00 - BI12380000000151 Rédacteur : Lionel COLIN Date : 14/11/2024
	Commentaires :

## ANNEXE 3 - PV ANALYSES



Parc Edonia - Bât. R - Rue de la Terre Adélie - CS n° 66862  
35768 SAINT-GREGOIRE CEDEX  
Tél : 02.99.35.41.41  
Fax : 02.99.35.41.42  
www.itga.fr



Accréditation n° 1-5967

Portée disponible  
sur www.cofrac.fr



L'accréditation du COFRAC atteste de la compétence des laboratoires pour les seuls essais couverts par l'accréditation qui sont identifiés par le symbole : ►

## RAPPORT D'ESSAI N° IT072411-10497 EN DATE DU 13/11/2024

### RECHERCHE ET IDENTIFICATION D'AMIANTE SUR UN PRELEVEMENT DE MATERIAU

Ce rapport d'essai ne concerne que les échantillons soumis à l'analyse tels qu'ils ont été reçus au laboratoire.

#### Client :

SOCOTEC DIAGNOSTIC MAXEVILLE (ENE00) - BSSI  
M. Lionel COLIN  
8 Rue Albert Einstein  
54320 Maxéville

#### Prélèvement :

Commande ITGA : IT0724-52090  
Echantillon ITGA : IT072411-10497  
Reçu au laboratoire le : 12/11/2024

#### Réf. Client :

Le laboratoire n'est pas responsable des données fournies par le client qui sont simplement retranscrites ci-dessous.

Commande	2411ENE00_-_BI12380000000151_2024_11_08_1129_1722
Dossier client	2411ENE00 - BI12380000000151 - 35 RUE DE REIMS 51200 EPERNAY
Echantillon	P001 - Plaques souples bitumineuses antivibratiles - Rez de chaussée - séjour cuisine
Description ITGA	Matériau bitumineux noir

#### Préparation

Effectuée de façon à être représentative de l'échantillon conformément à l'arrêté du 1er octobre 2019 :

- Pour une analyse au Microscopie Electronique à Transmission Analytique (META) en fonction de la nature de la prise d'essai :
  - (A) - Traitement mécanique en milieu aqueux
  - (B) - Traitement chimique et mécanique au chloroforme

#### Technique Analytique

- Microscopie Electronique à Transmission Analytique (parties pertinentes de la norme NF X 43-050) : Morphologie, EDX et diffraction électronique
- La détection de fibres d'amiante est garantie si la teneur est supérieure ou égale à 0,1 % en masse.

#### Résultat :

Fraction Analysée	Technique analytique (Méthode de préparation) et date d'analyse	Résultat	Variété d'amiante	Eléments analytiques
► Matériau bitumineux noir	META (B) le 13/11/2024 Nombre de préparations : 1 Nombre de supports d'analyse : 2	Amiante non détecté (1)	---	Analyste : DHC

(1) Aucune fibre d'amiante n'a été détectée, l'échantillon objet de l'essai peut éventuellement renfermer une teneur en fibre d'amiante inférieure à la limite de détection.

Validé par : Ronan LE PENNEC Analyste

La reproduction de ce rapport d'essai n'est autorisée que sous sa forme intégrale ; ce rapport ne doit pas être reproduit partiellement sans l'approbation du laboratoire.  
Sauf demande particulière et écrite du client, les échantillons sont conservés pendant 6 mois et les rapports pendant 10 ans.

DTA 164 rev 26

Page 1 / 1



Parc Edonia - Bât. R - Rue de la Terre Adélie - CS n° 66862  
 35768 SAINT-GREGOIRE CEDEX  
 Tél : 02.99.35.41.41  
 Fax : 02.99.35.41.42  
 www.itga.fr



Accréditation n° 1-5967

Portée disponible  
 sur www.cofrac.fr



L'accréditation du COFRAC atteste de la compétence des laboratoires pour les seuls essais couverts par l'accréditation qui sont identifiés par le symbole : ►

## RAPPORT D'ESSAI N° IT072411-10498 EN DATE DU 13/11/2024

### RECHERCHE ET IDENTIFICATION D'AMIANTE SUR UN PRELEVEMENT DE MATERIAU

Ce rapport d'essai ne concerne que les échantillons soumis à l'analyse tels qu'ils ont été reçus au laboratoire.

#### Client :

SOCOTEC DIAGNOSTIC MAXEVILLE (ENE00) - BSSI  
 M. Lionel COLIN  
 8 Rue Albert Einstein  
 54320 Maxéville

#### Prélèvement :

Commande ITGA : IT0724-52090  
 Echantillon ITGA : IT072411-10498  
 Reçu au laboratoire le : 12/11/2024

**Réf. Client :** Le laboratoire n'est pas responsable des données fournies par le client qui sont simplement retranscrites ci-dessous.

Commande	2411ENE00_-_BI12380000000151_2024_11_08_1129_1722
Dossier client	2411ENE00 - BI12380000000151 - 35 RUE DE REIMS 51200 EPERNAY
Echantillon	P002 - Colle de faïence - Rez de chaussée - séjour cuisine
Description ITGA	Carrelage / Colle beige / <b>Peinture / Couche plâtrée blanche</b>

**Préparation** Effectuée de façon à être représentative de l'échantillon conformément à l'arrêté du 1er octobre 2019 :

- Pour une analyse au Microscope Electronique à Transmission Analytique (META) en fonction de la nature de la prise d'essai :
  - (A) - Traitement mécanique en milieu aqueux
  - (B) - Traitement chimique et mécanique au chloroforme

#### Technique Analytique

- Microscopie Electronique à Transmission Analytique (parties pertinentes de la norme NF X 43-050) : Morphologie, EDX et diffraction électronique
- La détection de fibres d'amiante est garantie si la teneur est supérieure ou égale à 0,1 % en masse.

#### Résultat :

Fraction Analysée	Technique analytique (Méthode de préparation et date d'analyse)	Résultat	Variété d'amiante	Eléments analytiques
Carrelage	Non analysé			
► Colle beige + Peinture non séparable + Couche plâtrée blanche non séparable	META (A) le 13/11/2024 Nombre de préparations : 1 Nombre de supports d'analyse : 2	Amiante non détecté (1)	---	Analyste : ILM (2)

(1) Aucune fibre d'amiante n'a été détectée, l'échantillon objet de l'essai peut éventuellement renfermer une teneur en fibre d'amiante inférieure à la limite de détection.

(2) Pour les couches non-séparables et identifiées comme telles, la limite de détection est garantie sur la prise d'essai. La limite de détection est garantie sur chaque couche si la prise d'essai contient au plus 2 couches en quantité suffisante pour analyse.

Les couches formalisées en gras dans la description ITGA ont été identifiées par le laboratoire alors qu'elles n'avaient pas été distinguées par le client. Si les couches étaient susceptibles de contenir de l'amiante par nature elles ont fait l'objet d'une analyse.

Dans le cas d'une demande d'analyse de couche(s) spécifique(s), seules les couches non distinguables à l'œil nu par le client, ont été analysées.

Validé par : **Ronan LE PENNEC** Analyste

La reproduction de ce rapport d'essai n'est autorisée que sous sa forme intégrale ; ce rapport ne doit pas être reproduit partiellement sans l'approbation du laboratoire.  
 Sauf demande particulière et écrite du client, les échantillons sont conservés pendant 6 mois et les rapports pendant 10 ans.

DTA 164 rev 26

Page 1 / 1





Parc Edonia - Bât. R - Rue de la Terre Adélie - CS n° 66862  
 35768 SAINT-GREGOIRE CEDEX  
 Tél : 02.99.35.41.41  
 Fax : 02.99.35.41.42  
 www.itga.fr



Accréditation n° 1-5967

Portée disponible  
 sur [www.cofrac.fr](http://www.cofrac.fr)



L'accréditation du COFRAC atteste de la compétence des laboratoires pour les seuls essais couverts par l'accréditation qui sont identifiés par le symbole : ►

## RAPPORT D'ESSAI N° IT072411-10499 EN DATE DU 13/11/2024

### RECHERCHE ET IDENTIFICATION D'AMIANTE SUR UN PRELEVEMENT DE MATERIAU

Ce rapport d'essai ne concerne que les échantillons soumis à l'analyse tels qu'ils ont été reçus au laboratoire.

#### Client :

SOCOTEC DIAGNOSTIC MAXEVILLE (ENE00) - BSSI  
 M. Lionel COLIN  
 8 Rue Albert Einstein  
 54320 Maxéville

#### Prélèvement :

Commande ITGA : IT0724-52090  
 Echantillon ITGA : IT072411-10499  
 Reçu au laboratoire le : 12/11/2024

**Réf. Client :** Le laboratoire n'est pas responsable des données fournies par le client qui sont simplement retranscrites ci-dessous.

Commande	2411ENE00_-_BI12380000000151_2024_11_08_1129_1722
Dossier client	2411ENE00 - BI12380000000151 - 35 RUE DE REIMS 51200 EPERNAY
Echantillon	P003 - Colle de plinthe - Rez de chaussée - séjour cuisine
Description ITGA	Carrelage / Colle beige / <b>Peinture</b>

**Préparation** Effectuée de façon à être représentative de l'échantillon conformément à l'arrêté du 1er octobre 2019 :

- Pour une analyse au Microscope Electronique à Transmission Analytique (META) en fonction de la nature de la prise d'essai :
  - (A) - Traitement mécanique en milieu aqueux
  - (B) - Traitement chimique et mécanique au chloroforme

#### Technique Analytique

- Microscopie Electronique à Transmission Analytique (parties pertinentes de la norme NF X 43-050) : Morphologie, EDX et diffraction électronique
- La détection de fibres d'amiante est garantie si la teneur est supérieure ou égale à 0,1 % en masse.

#### Résultat :

Fraction Analysée	Technique analytique (Méthode de préparation et date d'analyse)	Résultat	Variété d'amiante	Eléments analytiques
Carrelage	Non analysé			
►Colle beige + Peinture non séparable	META (A) le 13/11/2024 Nombre de préparations : 1 Nombre de supports d'analyse : 2	Amiante non détecté (1)	---	Analyste : ILM (2)

(1) Aucune fibre d'amiante n'a été détectée, l'échantillon objet de l'essai peut éventuellement renfermer une teneur en fibre d'amiante inférieure à la limite de détection.

(2) Pour les couches non-séparables et identifiées comme telles, la limite de détection est garantie sur la prise d'essai. La limite de détection est garantie sur chaque couche si la prise d'essai contient au plus 2 couches en quantité suffisante pour analyse.

Les couches formalisées en gras dans la description ITGA ont été identifiées par le laboratoire alors qu'elles n'avaient pas été distinguées par le client. Si les couches étaient susceptibles de contenir de l'amiante par nature elles ont fait l'objet d'une analyse.

Dans le cas d'une demande d'analyse de couche(s) spécifique(s), seules les couches non distinguables à l'œil nu par le client, ont été analysées.

Validé par : **Ronan LE PENNEC** Analyste

La reproduction de ce rapport d'essai n'est autorisée que sous sa forme intégrale ; ce rapport ne doit pas être reproduit partiellement sans l'approbation du laboratoire.  
 Sauf demande particulière et écrite du client, les échantillons sont conservés pendant 6 mois et les rapports pendant 10 ans.

DTA 164 rev 26

Page 1 / 1





Parc Edonia - Bât. R - Rue de la Terre Adélie - CS n° 66862  
 35768 SAINT-GREGOIRE CEDEX  
 Tél : 02.99.35.41.41  
 Fax : 02.99.35.41.42  
 www.itga.fr



Accréditation n° 1-5967

Portée disponible  
 sur www.cofrac.fr



L'accréditation du COFRAC atteste de la compétence des laboratoires pour les seuls essais couverts par l'accréditation qui sont identifiés par le symbole : ►

## RAPPORT D'ESSAI N° IT072411-10500 EN DATE DU 13/11/2024

### RECHERCHE ET IDENTIFICATION D'AMIANTE SUR UN PRELEVEMENT DE MATERIAU

Ce rapport d'essai ne concerne que les échantillons soumis à l'analyse tels qu'ils ont été reçus au laboratoire.

#### Cliant :

SOCOTEC DIAGNOSTIC MAXEVILLE (ENE00) - BSSI  
 M. Lionel COLIN  
 8 Rue Albert Einstein  
 54320 Maxéville

#### Prélèvement :

Commande ITGA : IT0724-52090  
 Echantillon ITGA : IT072411-10500  
 Reçu au laboratoire le : 12/11/2024

#### Réf. Cliant :

Le laboratoire n'est pas responsable des données fournies par le cliant qui sont simplement retranscrites ci-dessous.

Commande	2411ENE00_-_BI12380000000151_2024_11_08_1129_1722
Dossier cliant	2411ENE00 - BI12380000000151 - 35 RUE DE REIMS 51200 EPERNAY
Echantillon	P004 - Ragraeage - Rez de chaussee - chambre 1
Description ITGA	<b>Matériau blanc en faible quantité</b> / Ragraeage gris

#### Préparation

Effectuée de façon à être représentative de l'échantillon conformément à l'arrêté du 1er octobre 2019 :

- Pour une analyse au Microscopie Electronique à Transmission Analytique (META) en fonction de la nature de la prise d'essai :
  - (A) - Traitement mécanique en milieu aqueux
  - (B) - Traitement chimique et mécanique au chloroforme

#### Technique Analytique

- Microscopie Electronique à Transmission Analytique (parties pertinentes de la norme NF X 43-050) : Morphologie, EDX et diffraction électronique
- La détection de fibres d'amiante est garantie si la teneur est supérieure ou égale à 0,1 % en masse.

#### Résultat :

Fraction Analysée	Technique analytique (Méthode de préparation) et date d'analyse	Résultat	Variété d'amiante	Eléments analytiques
► Matériau blanc en faible quantité non séparable + Ragraeage gris	META (A) le 13/11/2024 Nombre de préparations : 1 Nombre de supports d'analyse : 2	Amiante non détecté (1)	---	Analyste : MVS (2)

(1) Aucune fibre d'amiante n'a été détectée, l'échantillon objet de l'essai peut éventuellement renfermer une teneur en fibre d'amiante inférieure à la limite de détection.

(2) Pour les couches non-séparables et identifiées comme telles, la limite de détection est garantie sur la prise d'essai. La limite de détection est garantie sur chaque couche si la prise d'essai contient au plus 2 couches en quantité suffisante pour analyse.

Les couches formalisées en gras dans la description ITGA ont été identifiées par le laboratoire alors qu'elles n'avaient pas été distinguées par le cliant. Si les couches étaient susceptibles de contenir de l'amiante par nature elles ont fait l'objet d'une analyse.

Dans le cas d'une demande d'analyse de couche(s) spécifique(s), seules les couches non distinguables à l'œil nu par le cliant, ont été analysées.

Validé par : Ronan LE PENNEC Analyste

La reproduction de ce rapport d'essai n'est autorisée que sous sa forme intégrale ; ce rapport ne doit pas être reproduit partiellement sans l'approbation du laboratoire.  
 Sauf demande particulière et écrite du cliant, les échantillons sont conservés pendant 6 mois et les rapports pendant 10 ans.

DTA 164 rev 26

Page 1 / 1



Parc Edonia - Bât. R - Rue de la Terre Adélie - CS n° 66862  
35768 SAINT-GREGOIRE CEDEX  
Tél : 02.99.35.41.41  
Fax : 02.99.35.41.42  
www.itga.fr



Accréditation n° 1-5967

Portée disponible  
sur www.cofrac.fr



L'accréditation du COFRAC atteste de la compétence des laboratoires pour les seuls essais couverts par l'accréditation qui sont identifiés par le symbole : ►

## RAPPORT D'ESSAI N° IT072411-10501 EN DATE DU 13/11/2024

### RECHERCHE ET IDENTIFICATION D'AMIANTE SUR UN PRELEVEMENT DE MATERIAU

Ce rapport d'essai ne concerne que les échantillons soumis à l'analyse tels qu'ils ont été reçus au laboratoire.

#### Cliant :

SOCOTEC DIAGNOSTIC MAXEVILLE (ENE00) - BSSI  
M. Lionel COLIN  
8 Rue Albert Einstein  
54320 Maxéville

#### Prélèvement :

Commande ITGA : IT0724-52090  
Echantillon ITGA : IT072411-10501  
Reçu au laboratoire le : 12/11/2024

**Réf. Cliant :** Le laboratoire n'est pas responsable des données fournies par le cliant qui sont simplement retranscrites ci-dessous.

Commande	2411ENE00_-_BI12380000000151_2024_11_08_1129_1722
Dossier cliant	2411ENE00 - BI12380000000151 - 35 RUE DE REIMS 51200 EPERNAY
Echantillon	P005 - Plot de colle fixant les cloisons au mur - Rez de chaussee - chambre 2
Description ITGA	Colle blanche / <b>Matériau gris en faible quantité</b>

**Préparation** Effectuée de façon à être représentative de l'échantillon conformément à l'arrêté du 1er octobre 2019 :

- Pour une analyse au Microscopie Electronique à Transmission Analytique (META) en fonction de la nature de la prise d'essai :
  - (A) - Traitement mécanique en milieu aqueux
  - (B) - Traitement chimique et mécanique au chloroforme

#### Technique Analytique

- Microscopie Electronique à Transmission Analytique (parties pertinentes de la norme NF X 43-050) : Morphologie, EDX et diffraction électronique
- La détection de fibres d'amiante est garantie si la teneur est supérieure ou égale à 0,1 % en masse.

#### Résultat :

Fraction Analysée	Technique analytique (Méthode de préparation) et date d'analyse	Résultat	Variété d'amiante	Eléments analytiques
► Colle blanche + Matériau gris en faible quantité non séparable	META (A) le 13/11/2024 Nombre de préparations : 1 Nombre de supports d'analyse : 2	Amiante non détecté (1)	---	Analyste : MVS (2)

(1) Aucune fibre d'amiante n'a été détectée, l'échantillon objet de l'essai peut éventuellement renfermer une teneur en fibre d'amiante inférieure à la limite de détection.

(2) Pour les couches non-séparables et identifiées comme telles, la limite de détection est garantie sur la prise d'essai. La limite de détection est garantie sur chaque couche si la prise d'essai contient au plus 2 couches en quantité suffisante pour analyse.

Les couches formalisées en gras dans la description ITGA ont été identifiées par le laboratoire alors qu'elles n'avaient pas été distinguées par le cliant. Si les couches étaient susceptibles de contenir de l'amiante par nature elles ont fait l'objet d'une analyse.

Dans le cas d'une demande d'analyse de couche(s) spécifique(s), seules les couches non distinguables à l'œil nu par le cliant, ont été analysées.

Validé par : **Ronan LE PENNEC** Analyste

La reproduction de ce rapport d'essai n'est autorisée que sous sa forme intégrale ; ce rapport ne doit pas être reproduit partiellement sans l'approbation du laboratoire.  
Sauf demande particulière et écrite du cliant, les échantillons sont conservés pendant 6 mois et les rapports pendant 10 ans.

DTA 164 rev 26

Page 1 / 1



Parc Edonia - Bât. R - Rue de la Terre Adélie - CS n° 66862  
 35768 SAINT-GREGOIRE CEDEX  
 Tél : 02.99.35.41.41  
 Fax : 02.99.35.41.42  
 www.itga.fr



Accréditation n° 1-5967

Portée disponible  
 sur www.cofrac.fr



L'accréditation du COFRAC atteste de la compétence des laboratoires pour les seuls essais couverts par l'accréditation qui sont identifiés par le symbole : ►

## RAPPORT D'ESSAI N° IT072411-10502 EN DATE DU 13/11/2024

### RECHERCHE ET IDENTIFICATION D'AMIANTE SUR UN PRELEVEMENT DE MATERIAU

Ce rapport d'essai ne concerne que les échantillons soumis à l'analyse tels qu'ils ont été reçus au laboratoire.

#### Client :

SOCOTEC DIAGNOSTIC MAXEVILLE (ENE00) - BSSI  
 M. Lionel COLIN  
 8 Rue Albert Einstein  
 54320 Maxéville

#### Prélèvement :

Commande ITGA : IT0724-52090  
 Echantillon ITGA : IT072411-10502  
 Reçu au laboratoire le : 12/11/2024

#### Réf. Client :

Le laboratoire n'est pas responsable des données fournies par le client qui sont simplement retranscrites ci-dessous.

Commande	2411ENE00_-_BI12380000000151_2024_11_08_1129_1722
Dossier client	2411ENE00 - BI12380000000151 - 35 RUE DE REIMS 51200 EPERNAY
Echantillon	P006 - Colle de carrelage - Rez de chaussée - sdb
Description ITGA	Carrelage / Colle beige

#### Préparation

Effectuée de façon à être représentative de l'échantillon conformément à l'arrêté du 1er octobre 2019 :

- Pour une analyse au Microscopie Electronique à Transmission Analytique (META) en fonction de la nature de la prise d'essai :
  - (A) - Traitement mécanique en milieu aqueux
  - (B) - Traitement chimique et mécanique au chloroforme

#### Technique Analytique

- Microscopie Electronique à Transmission Analytique (parties pertinentes de la norme NF X 43-050) : Morphologie, EDX et diffraction électronique
- La détection de fibres d'amiante est garantie si la teneur est supérieure ou égale à 0,1 % en masse.

#### Résultat :

Fraction Analysée	Technique analytique (Méthode de préparation et date d'analyse)	Résultat	Variété d'amiante	Eléments analytiques
Carrelage	Non analysé			
►Colle beige	META (A) le 13/11/2024 Nombre de préparations : 1 Nombre de supports d'analyse : 2	Amiante non détecté (1)	---	Analyste : MVS

(1) Aucune fibre d'amiante n'a été détectée, l'échantillon objet de l'essai peut éventuellement renfermer une teneur en fibre d'amiante inférieure à la limite de détection.

Validé par : Ronan LE PENNEC Analyste

La reproduction de ce rapport d'essai n'est autorisée que sous sa forme intégrale ; ce rapport ne doit pas être reproduit partiellement sans l'approbation du laboratoire.  
 Sauf demande particulière et écrite du client, les échantillons sont conservés pendant 6 mois et les rapports pendant 10 ans.

DTA 164 rev 26

Page 1 / 1





Parc Edonia - Bât. R - Rue de la Terre Adélie - CS n° 66862  
 35768 SAINT-GREGOIRE CEDEX  
 Tél : 02.99.35.41.41  
 Fax : 02.99.35.41.42  
 www.itga.fr



Accréditation n° 1-5967

Portée disponible  
 sur [www.cofrac.fr](http://www.cofrac.fr)



L'accréditation du COFRAC atteste de la compétence des laboratoires pour les seuls essais couverts par l'accréditation qui sont identifiés par le symbole : ►

## RAPPORT D'ESSAI N° IT072411-10503 EN DATE DU 13/11/2024

### RECHERCHE ET IDENTIFICATION D'AMIANTE SUR UN PRELEVEMENT DE MATERIAU

Ce rapport d'essai ne concerne que les échantillons soumis à l'analyse tels qu'ils ont été reçus au laboratoire.

#### Cliant :

SOCOTEC DIAGNOSTIC MAXEVILLE (ENE00) - BSSI  
 M. Lionel COLIN  
 8 Rue Albert Einstein  
 54320 Maxéville

#### Prélèvement :

Commande ITGA : IT0724-52090  
 Echantillon ITGA : IT072411-10503  
 Reçu au laboratoire le : 12/11/2024

#### Réf. Cliant :

Le laboratoire n'est pas responsable des données fournies par le cliant qui sont simplement retranscrites ci-dessous.

Commande	2411ENE00_-_BI12380000000151_2024_11_08_1129_1722
Dossier cliant	2411ENE00 - BI12380000000151 - 35 RUE DE REIMS 51200 EPERNAY
Echantillon	P007 - Colle de faïence - Rez de chaussée - sdb
Description ITGA	Carrelage / Colle grise / <b>Couche plâtreuse blanche</b>

#### Préparation

Effectuée de façon à être représentative de l'échantillon conformément à l'arrêté du 1er octobre 2019 :

- Pour une analyse au Microscope Electronique à Transmission Analytique (META) en fonction de la nature de la prise d'essai :
  - (A) - Traitement mécanique en milieu aqueux
  - (B) - Traitement chimique et mécanique au chloroforme

#### Technique Analytique

- Microscopie Electronique à Transmission Analytique (parties pertinentes de la norme NF X 43-050) : Morphologie, EDX et diffraction électronique
- La détection de fibres d'amiante est garantie si la teneur est supérieure ou égale à 0,1 % en masse.

#### Résultat :

Fraction Analysée	Technique analytique (Méthode de préparation) et date d'analyse	Résultat	Variété d'amiante	Eléments analytiques
Carrelage	Non analysé			
► Colle grise + Couche plâtreuse blanche	META (A) le 13/11/2024 Nombre de préparations : 1 Nombre de supports d'analyse : 2	Amiante non détecté (1)	---	Analyste : MVS

(1) Aucune fibre d'amiante n'a été détectée, l'échantillon objet de l'essai peut éventuellement renfermer une teneur en fibre d'amiante inférieure à la limite de détection.

Les couches formalisées en gras dans la description ITGA ont été identifiées par le laboratoire alors qu'elles n'avaient pas été distinguées par le cliant. Si les couches étaient susceptibles de contenir de l'amiante par nature elles ont fait l'objet d'une analyse.

Dans le cas d'une demande d'analyse de couche(s) spécifique(s), seules les couches non distinguables à l'œil nu par le cliant, ont été analysées.

Validé par : **Ronan LE PENNEC** Analyste

La reproduction de ce rapport d'essai n'est autorisée que sous sa forme intégrale ; ce rapport ne doit pas être reproduit partiellement sans l'approbation du laboratoire.  
 Sauf demande particulière et écrite du cliant, les échantillons sont conservés pendant 6 mois et les rapports pendant 10 ans.

DTA 164 rev 26

Page 1 / 1



Parc Edonia - Bât. R - Rue de la Terre Adélie - CS n° 66862  
35768 SAINT-GREGOIRE CEDEX  
Tél : 02.99.35.41.41  
Fax : 02.99.35.41.42  
www.itga.fr



Accréditation n° 1-5967

Portée disponible  
sur www.cofrac.fr



L'accréditation du COFRAC atteste de la compétence des laboratoires pour les seuls essais couverts par l'accréditation qui sont identifiés par le symbole : ►

## RAPPORT D'ESSAI N° IT072411-10504 EN DATE DU 13/11/2024

### RECHERCHE ET IDENTIFICATION D'AMIANTE SUR UN PRELEVEMENT DE MATERIAU

Ce rapport d'essai ne concerne que les échantillons soumis à l'analyse tels qu'ils ont été reçus au laboratoire.

#### Client :

SOCOTEC DIAGNOSTIC MAXEVILLE (ENE00) - BSSI  
M. Lionel COLIN  
8 Rue Albert Einstein  
54320 Maxéville

#### Prélèvement :

Commande ITGA : IT0724-52090  
Echantillon ITGA : IT072411-10504  
Reçu au laboratoire le : 12/11/2024

#### Réf. Client :

Le laboratoire n'est pas responsable des données fournies par le client qui sont simplement retranscrites ci-dessous.

Commande	2411ENE00_-_BI12380000000151_2024_11_08_1129_1722
Dossier client	2411ENE00 - BI12380000000151 - 35 RUE DE REIMS 51200 EPERNAY
Echantillon	P008 - Colle de plinthe - Rez de chaussée - sdb
Description ITGA	Colle grise / Couche plâtrée blanche avec couche cartonnée

#### Préparation

Effectuée de façon à être représentative de l'échantillon conformément à l'arrêté du 1er octobre 2019 :

- Pour une analyse au Microscopie Electronique à Transmission Analytique (META) en fonction de la nature de la prise d'essai :
  - (A) - Traitement mécanique en milieu aqueux
  - (B) - Traitement chimique et mécanique au chloroforme

#### Technique Analytique

- Microscopie Electronique à Transmission Analytique (parties pertinentes de la norme NF X 43-050) : Morphologie, EDX et diffraction électronique
- La détection de fibres d'amiante est garantie si la teneur est supérieure ou égale à 0,1 % en masse.

#### Résultat :

Fraction Analysée	Technique analytique (Méthode de préparation) et date d'analyse	Résultat	Variété d'amiante	Eléments analytiques
► Colle grise + Couche plâtrée blanche avec couche cartonnée	META (A) le 13/11/2024 Nombre de préparations : 2 Nombre de supports d'analyse : 4	Amiante non détecté (1)	---	Analyste : LDA

(1) Aucune fibre d'amiante n'a été détectée, l'échantillon objet de l'essai peut éventuellement renfermer une teneur en fibre d'amiante inférieure à la limite de détection.

Validé par : Ronan LE PENNEC Analyste

La reproduction de ce rapport d'essai n'est autorisée que sous sa forme intégrale ; ce rapport ne doit pas être reproduit partiellement sans l'approbation du laboratoire.  
Sauf demande particulière et écrite du client, les échantillons sont conservés pendant 6 mois et les rapports pendant 10 ans.

DTA 164 rev 26

Page 1 / 1



Parc Edonia - Bât. R - Rue de la Terre Adélie - CS n° 66862  
 35768 SAINT-GREGOIRE CEDEX  
 Tél : 02.99.35.41.41  
 Fax : 02.99.35.41.42  
 www.itga.fr



Accréditation n° 1-5967

Portée disponible  
 sur www.cofrac.fr



L'accréditation du COFRAC atteste de la compétence des laboratoires pour les seuls essais couverts par l'accréditation qui sont identifiés par le symbole : ►

## RAPPORT D'ESSAI N° IT072411-10505 EN DATE DU 13/11/2024

### RECHERCHE ET IDENTIFICATION D'AMIANTE SUR UN PRELEVEMENT DE MATERIAU

Ce rapport d'essai ne concerne que les échantillons soumis à l'analyse tels qu'ils ont été reçus au laboratoire.

#### Client :

SOCOTEC DIAGNOSTIC MAXEVILLE (ENE00) - BSSI  
 M. Lionel COLIN  
 8 Rue Albert Einstein  
 54320 Maxéville

#### Prélèvement :

Commande ITGA : IT0724-52090  
 Echantillon ITGA : IT072411-10505  
 Reçu au laboratoire le : 12/11/2024

#### Réf. Client :

Le laboratoire n'est pas responsable des données fournies par le client qui sont simplement retranscrites ci-dessous.

Commande	2411ENE00_-_BI12380000000151_2024_11_08_1129_1722
Dossier client	2411ENE00 - BI12380000000151 - 35 RUE DE REIMS 51200 EPERNAY
Echantillon	P009 - Colle de carrelage - Rez de chaussée - séjour cuisine
Description ITGA	Carrelage / Colle beige

#### Préparation

Effectuée de façon à être représentative de l'échantillon conformément à l'arrêté du 1er octobre 2019 :

- Pour une analyse au Microscopie Electronique à Transmission Analytique (META) en fonction de la nature de la prise d'essai :
  - (A) - Traitement mécanique en milieu aqueux
  - (B) - Traitement chimique et mécanique au chloroforme

#### Technique Analytique

- Microscopie Electronique à Transmission Analytique (parties pertinentes de la norme NF X 43-050) : Morphologie, EDX et diffraction électronique
- La détection de fibres d'amiante est garantie si la teneur est supérieure ou égale à 0,1 % en masse.

#### Résultat :

Fraction Analysée	Technique analytique (Méthode de préparation et date d'analyse)	Résultat	Variété d'amiante	Eléments analytiques
Carrelage	Non analysé			
► Colle beige	META (A) le 13/11/2024 Nombre de préparations : 1 Nombre de supports d'analyse : 2	Amiante non détecté (1)	---	Analyste : MVS

(1) Aucune fibre d'amiante n'a été détectée, l'échantillon objet de l'essai peut éventuellement renfermer une teneur en fibre d'amiante inférieure à la limite de détection.

Validé par : Ronan LE PENNEC Analyste

La reproduction de ce rapport d'essai n'est autorisée que sous sa forme intégrale ; ce rapport ne doit pas être reproduit partiellement sans l'approbation du laboratoire.  
 Sauf demande particulière et écrite du client, les échantillons sont conservés pendant 6 mois et les rapports pendant 10 ans.

DTA 164 rev 26

Page 1 / 1





Parc Edonia - Bât. R - Rue de la Terre Adélie - CS n° 66862  
 35768 SAINT-GREGOIRE CEDEX  
 Tél : 02.99.35.41.41  
 Fax : 02.99.35.41.42  
 www.itga.fr



Accréditation n° 1-5967

Portée disponible  
 sur www.cofrac.fr



L'accréditation du COFRAC atteste de la compétence des laboratoires pour les seuls essais couverts par l'accréditation qui sont identifiés par le symbole : ►

## RAPPORT D'ESSAI N° IT072411-10506 EN DATE DU 13/11/2024

### RECHERCHE ET IDENTIFICATION D'AMIANTE SUR UN PRELEVEMENT DE MATERIAU

Ce rapport d'essai ne concerne que les échantillons soumis à l'analyse tels qu'ils ont été reçus au laboratoire.

#### Cliant :

SOCOTEC DIAGNOSTIC MAXEVILLE (ENE00) - BSSI  
 M. Lionel COLIN  
 8 Rue Albert Einstein  
 54320 Maxéville

#### Prélèvement :

Commande ITGA : IT0724-52090  
 Echantillon ITGA : IT072411-10506  
 Reçu au laboratoire le : 12/11/2024

**Réf. Cliant :** Le laboratoire n'est pas responsable des données fournies par le cliant qui sont simplement retranscrites ci-dessous.

Commande	2411ENE00_-_BI12380000000151_2024_11_08_1129_1722
Dossier cliant	2411ENE00 - BI12380000000151 - 35 RUE DE REIMS 51200 EPERNAY
Echantillon	P010 - Enduit a base de platre projete - Rez de chaussee - séjour cuisine
Description ITGA	Peinture / Enduit plâtreux blanc en vrac

**Préparation** Effectuée de façon à être représentative de l'échantillon conformément à l'arrêté du 1er octobre 2019 :

- Pour une analyse au Microscopie Electronique à Transmission Analytique (META) en fonction de la nature de la prise d'essai :
  - (A) - Traitement mécanique en milieu aqueux
  - (B) - Traitement chimique et mécanique au chloroforme

#### Technique Analytique

- Microscopie Electronique à Transmission Analytique (parties pertinentes de la norme NF X 43-050) : Morphologie, EDX et diffraction électronique
- La détection de fibres d'amiante est garantie si la teneur est supérieure ou égale à 0,1 % en masse.

#### Résultat :

Fraction Analysée	Technique analytique (Méthode de préparation) et date d'analyse	Résultat	Variété d'amiante	Eléments analytiques
► Peinture non séparable + Enduit plâtreux blanc en vrac non séparable	META (A) le 13/11/2024 Nombre de préparations : 2 Nombre de supports d'analyse : 4	Amiante non détecté (1)	---	Analyste : LDA (2)

- (1) Aucune fibre d'amiante n'a été détectée, l'échantillon objet de l'essai peut éventuellement renfermer une teneur en fibre d'amiante inférieure à la limite de détection.  
 (2) Pour les couches réceptionnées en vrac et identifiées comme telles, la limite de détection est garantie uniquement sur la prise d'essai et non par couche.

Les couches formalisées en gras dans la description ITGA ont été identifiées par le laboratoire alors qu'elles n'avaient pas été distinguées par le cliant. Si les couches étaient susceptibles de contenir de l'amiante par nature elles ont fait l'objet d'une analyse.

Dans le cas d'une demande d'analyse de couche(s) spécifique(s), seules les couches non distinguables à l'œil nu par le cliant, ont été analysées.

Validé par : Ronan LE PENNEC Analyste

La reproduction de ce rapport d'essai n'est autorisée que sous sa forme intégrale ; ce rapport ne doit pas être reproduit partiellement sans l'approbation du laboratoire.  
 Sauf demande particulière et écrite du cliant, les échantillons sont conservés pendant 6 mois et les rapports pendant 10 ans.

DTA 164 rev 26

Page 1 / 1



Parc Edonia - Bât. R - Rue de la Terre Adélie - CS n° 66862  
35768 SAINT-GREGOIRE CEDEX  
Tél : 02.99.35.41.41  
Fax : 02.99.35.41.42  
www.itga.fr



Accréditation n° 1-5967

Portée disponible  
sur www.cofrac.fr



L'accréditation du COFRAC atteste de la compétence des laboratoires pour les seuls essais couverts par l'accréditation qui sont identifiés par le symbole : ►

## RAPPORT D'ESSAI N° IT072411-10507 EN DATE DU 13/11/2024

### RECHERCHE ET IDENTIFICATION D'AMIANTE SUR UN PRELEVEMENT DE MATERIAU

Ce rapport d'essai ne concerne que les échantillons soumis à l'analyse tels qu'ils ont été reçus au laboratoire.

#### Cliant :

SOCOTEC DIAGNOSTIC MAXEVILLE (ENE00) - BSSI  
M. Lionel COLIN  
8 Rue Albert Einstein  
54320 Maxéville

#### Prélèvement :

Commande ITGA : IT0724-52090  
Echantillon ITGA : IT072411-10507  
Reçu au laboratoire le : 12/11/2024

#### Réf. Cliant :

Le laboratoire n'est pas responsable des données fournies par le cliant qui sont simplement retranscrites ci-dessous.

Commande	2411ENE00_-_BI12380000000151_2024_11_08_1129_1722
Dossier cliant	2411ENE00 - BI12380000000151 - 35 RUE DE REIMS 51200 EPERNAY
Echantillon	P011 - Bandes calicot - Rez de chaussée - séjour cuisine
Description ITGA	Matériau plâtreux blanc avec couche en toile

#### Préparation

Effectuée de façon à être représentative de l'échantillon conformément à l'arrêté du 1er octobre 2019 :

- Pour une analyse au Microscopie Electronique à Transmission Analytique (META) en fonction de la nature de la prise d'essai :
  - (A) - Traitement mécanique en milieu aqueux
  - (B) - Traitement chimique et mécanique au chloroforme

#### Technique Analytique

- Microscopie Electronique à Transmission Analytique (parties pertinentes de la norme NF X 43-050) : Morphologie, EDX et diffraction électronique
- La détection de fibres d'amiante est garantie si la teneur est supérieure ou égale à 0,1 % en masse.

#### Résultat :

Fraction Analysée	Technique analytique (Méthode de préparation) et date d'analyse	Résultat	Variété d'amiante	Eléments analytiques
► Matériau plâtreux blanc avec couche en toile	META (A) le 13/11/2024 Nombre de préparations : 1 Nombre de supports d'analyse : 2	Amiante non détecté (1)	---	Analyste : ILM

(1) Aucune fibre d'amiante n'a été détectée, l'échantillon objet de l'essai peut éventuellement renfermer une teneur en fibre d'amiante inférieure à la limite de détection.

Validé par : Ronan LE PENNEC Analyste

La reproduction de ce rapport d'essai n'est autorisée que sous sa forme intégrale ; ce rapport ne doit pas être reproduit partiellement sans l'approbation du laboratoire.  
Sauf demande particulière et écrite du cliant, les échantillons sont conservés pendant 6 mois et les rapports pendant 10 ans.

DTA 164 rev 26

Page 1 / 1





Parc Edonia - Bât. R - Rue de la Terre Adélie - CS n° 66862  
 35768 SAINT-GREGOIRE CEDEX  
 Tél : 02.99.35.41.41  
 Fax : 02.99.35.41.42  
 www.itga.fr



Accréditation n° 1-5967

Portée disponible  
 sur www.cofrac.fr



L'accréditation du COFRAC atteste de la compétence des laboratoires pour les seuls essais couverts par l'accréditation qui sont identifiés par le symbole : ►

## RAPPORT D'ESSAI N° IT072411-10508 EN DATE DU 13/11/2024

### RECHERCHE ET IDENTIFICATION D'AMIANTE SUR UN PRELEVEMENT DE MATERIAU

Ce rapport d'essai ne concerne que les échantillons soumis à l'analyse tels qu'ils ont été reçus au laboratoire.

#### Client :

SOCOTEC DIAGNOSTIC MAXEVILLE (ENE00) - BSSI  
 M. Lionel COLIN  
 8 Rue Albert Einstein  
 54320 Maxéville

#### Prélèvement :

Commande ITGA : IT0724-52090  
 Echantillon ITGA : IT072411-10508  
 Reçu au laboratoire le : 12/11/2024

#### Réf. Client :

Le laboratoire n'est pas responsable des données fournies par le client qui sont simplement retranscrites ci-dessous.

Commande	2411ENE00_-_BI12380000000151_2024_11_08_1129_1722
Dossier client	2411ENE00 - BI12380000000151 - 35 RUE DE REIMS 51200 EPERNAY
Echantillon	P012 - Plaques en fibres-ciment (y compris plaques sous tuiles) - Rez de chaussée - garage 3
Description ITGA	Fibrociment beige avec fibres

#### Préparation

Effectuée de façon à être représentative de l'échantillon conformément à l'arrêté du 1er octobre 2019 :

- Pour une analyse au Microscope Optique à Lumière Polarisée (MOLP) : Prélèvement et montage adapté sur lame de microscopie
- Pour une analyse au Microscope Electronique à Transmission Analytique (META) en fonction de la nature de la prise d'essai :
  - (A) - Traitement mécanique en milieu aqueux
  - (B) - Traitement chimique et mécanique au chloroforme

#### Technique Analytique

- Microscopie Optique à Lumière Polarisée (parties pertinentes de la norme NF ISO 22262-1) : Morphologie et critères optiques  
 La détection de fibres d'amiante optiquement observables est garantie si la teneur est supérieure ou égale à 0,1 % en masse.
- Microscopie Electronique à Transmission Analytique (parties pertinentes de la norme NF X 43-050) : Morphologie, EDX et diffraction électronique  
 La détection de fibres d'amiante est garantie si la teneur est supérieure ou égale à 0,1 % en masse.

#### Résultat :

Fraction Analysée	Technique analytique (Méthode de préparation et date d'analyse)	Résultat	Variété d'amiante	Eléments analytiques
► Fibrociment beige avec fibres	MOLP + META (A) le 13/11/2024 Nombre de préparations : 3 Nombre de supports d'analyse : 4	Amiante non détecté (1)	---	Analyste : ILM

(1) Aucune fibre d'amiante n'a été détectée, l'échantillon objet de l'essai peut éventuellement renfermer une teneur en fibre d'amiante inférieure à la limite de détection.

Validé par : Ronan LE PENNEC Analyste

La reproduction de ce rapport d'essai n'est autorisée que sous sa forme intégrale ; ce rapport ne doit pas être reproduit partiellement sans l'approbation du laboratoire.  
 Sauf demande particulière et écrite du client, les échantillons sont conservés pendant 6 mois et les rapports pendant 10 ans.

DTA 164 rev 26

Page 1 / 1



Parc Edonia - Bât. R - Rue de la Terre Adélie - CS n° 66862  
35768 SAINT-GREGOIRE CEDEX  
Tél : 02.99.35.41.41  
Fax : 02.99.35.41.42  
www.itga.fr



Accréditation n° 1-5967

Portée disponible  
sur www.cofrac.fr



L'accréditation du COFRAC atteste de la compétence des laboratoires pour les seuls essais couverts par l'accréditation qui sont identifiés par le symbole : ►

## RAPPORT D'ESSAI N° IT072411-10509 EN DATE DU 13/11/2024

### RECHERCHE ET IDENTIFICATION D'AMIANTE SUR UN PRELEVEMENT DE MATERIAU

Ce rapport d'essai ne concerne que les échantillons soumis à l'analyse tels qu'ils ont été reçus au laboratoire.

#### Client :

SOCOTEC DIAGNOSTIC MAXEVILLE (ENE00) - BSSI  
M. Lionel COLIN  
8 Rue Albert Einstein  
54320 Maxéville

#### Prélèvement :

Commande ITGA : IT0724-52090  
Echantillon ITGA : IT072411-10509  
Reçu au laboratoire le : 12/11/2024

**Réf. Client :** Le laboratoire n'est pas responsable des données fournies par le client qui sont simplement retranscrites ci-dessous.

Commande	2411ENE00_-_BI12380000000151_2024_11_08_1129_1722
Dossier client	2411ENE00 - BI12380000000151 - 35 RUE DE REIMS 51200 EPERNAY
Echantillon	P013 - Joint d'assemblage - Rez de chaussée - garage 6
Description ITGA	Matériau gris en vrac hétérogène

**Préparation** Effectuée de façon à être représentative de l'échantillon conformément à l'arrêté du 1er octobre 2019 :

- Pour une analyse au Microscope Electronique à Transmission Analytique (META) en fonction de la nature de la prise d'essai :
  - (A) - Traitement mécanique en milieu aqueux
  - (B) - Traitement chimique et mécanique au chloroforme

#### Technique Analytique

- Microscopie Electronique à Transmission Analytique (parties pertinentes de la norme NF X 43-050) : Morphologie, EDX et diffraction électronique
- La détection de fibres d'amiante est garantie si la teneur est supérieure ou égale à 0,1 % en masse.

#### Résultat :

Fraction Analysée	Technique analytique (Méthode de préparation) et date d'analyse	Résultat	Variété d'amiante	Eléments analytiques
► Matériau gris en vrac hétérogène	META (A) le 13/11/2024 Nombre de préparations : 1 Nombre de supports d'analyse : 2	Amiante non détecté (1)	---	Analyste : MVS (2)

- (1) Aucune fibre d'amiante n'a été détectée, l'échantillon objet de l'essai peut éventuellement renfermer une teneur en fibre d'amiante inférieure à la limite de détection.  
(2) Pour les couches réceptionnées en vrac et identifiées comme telles, la limite de détection est garantie uniquement sur la prise d'essai et non par couche.

Validé par : Ronan LE PENNEC Analyste

La reproduction de ce rapport d'essai n'est autorisée que sous sa forme intégrale ; ce rapport ne doit pas être reproduit partiellement sans l'approbation du laboratoire.  
Sauf demande particulière et écrite du client, les échantillons sont conservés pendant 6 mois et les rapports pendant 10 ans.

DTA 164 rev 26

Page 1 / 1



Parc Edonia - Bât. R - Rue de la Terre Adélie - CS n° 66862  
 35768 SAINT-GREGOIRE CEDEX  
 Tél : 02.99.35.41.41  
 Fax : 02.99.35.41.42  
 www.itga.fr



Accréditation n° 1-5967

Portée disponible  
 sur www.cofrac.fr



L'accréditation du COFRAC atteste de la compétence des laboratoires pour les seuls essais couverts par l'accréditation qui sont identifiés par le symbole : ►

## RAPPORT D'ESSAI N° IT072411-10510 EN DATE DU 13/11/2024

### RECHERCHE ET IDENTIFICATION D'AMIANTE SUR UN PRELEVEMENT DE MATERIAU

Ce rapport d'essai ne concerne que les échantillons soumis à l'analyse tels qu'ils ont été reçus au laboratoire.

#### Client :

SOCOTEC DIAGNOSTIC MAXEVILLE (ENE00) - BSSI  
 M. Lionel COLIN  
 8 Rue Albert Einstein  
 54320 Maxéville

#### Prélèvement :

Commande ITGA : IT0724-52090  
 Echantillon ITGA : IT072411-10510  
 Reçu au laboratoire le : 12/11/2024

#### Réf. Client :

Le laboratoire n'est pas responsable des données fournies par le client qui sont simplement retranscrites ci-dessous.

Commande	2411ENE00_-_BI12380000000151_2024_11_08_1129_1722
Dossier client	2411ENE00 - BI12380000000151 - 35 RUE DE REIMS 51200 EPERNAY
Echantillon	P014 - beton - Rez de chaussée - garage 3
Description ITGA	Matériau compact gris hétérogène

#### Préparation

Effectuée de façon à être représentative de l'échantillon conformément à l'arrêté du 1er octobre 2019 :

- Pour une analyse au Microscopie Electronique à Transmission Analytique (META) en fonction de la nature de la prise d'essai :
  - (A) - Traitement mécanique en milieu aqueux
  - (B) - Traitement chimique et mécanique au chloroforme

#### Technique Analytique

- Microscopie Electronique à Transmission Analytique (parties pertinentes de la norme NF X 43-050) : Morphologie, EDX et diffraction électronique
- La détection de fibres d'amiante est garantie si la teneur est supérieure ou égale à 0,1 % en masse.

#### Résultat :

Fraction Analysée	Technique analytique (Méthode de préparation) et date d'analyse	Résultat	Variété d'amiante	Eléments analytiques
► Matériau compact gris hétérogène	META (A) le 13/11/2024 Nombre de préparations : 1 Nombre de supports d'analyse : 2	Amiante non détecté (1)	---	Analyste : ILM

(1) Aucune fibre d'amiante n'a été détectée, l'échantillon objet de l'essai peut éventuellement renfermer une teneur en fibre d'amiante inférieure à la limite de détection.

Validé par : Ronan LE PENNEC Analyste

La reproduction de ce rapport d'essai n'est autorisée que sous sa forme intégrale ; ce rapport ne doit pas être reproduit partiellement sans l'approbation du laboratoire.  
 Sauf demande particulière et écrite du client, les échantillons sont conservés pendant 6 mois et les rapports pendant 10 ans.

DTA 164 rev 26

Page 1 / 1



Parc Edonia - Bât. R - Rue de la Terre Adélie - CS n° 66862  
35768 SAINT-GREGOIRE CEDEX  
Tél : 02.99.35.41.41  
Fax : 02.99.35.41.42  
www.itga.fr



Accréditation n° 1-5967

Portée disponible  
sur www.cofrac.fr



L'accréditation du COFRAC atteste de la compétence des laboratoires pour les seuls essais couverts par l'accréditation qui sont identifiés par le symbole : ►

## RAPPORT D'ESSAI N° IT072411-10511 EN DATE DU 13/11/2024

### RECHERCHE ET IDENTIFICATION D'AMIANTE SUR UN PRELEVEMENT DE MATERIAU

Ce rapport d'essai ne concerne que les échantillons soumis à l'analyse tels qu'ils ont été reçus au laboratoire.

#### Client :

SOCOTEC DIAGNOSTIC MAXEVILLE (ENE00) - BSSI  
M. Lionel COLIN  
8 Rue Albert Einstein  
54320 Maxéville

#### Prélèvement :

Commande ITGA : IT0724-52090  
Echantillon ITGA : IT072411-10511  
Reçu au laboratoire le : 12/11/2024

#### Réf. Client :

Le laboratoire n'est pas responsable des données fournies par le client qui sont simplement retranscrites ci-dessous.

Commande	2411ENE00_-_BI12380000000151_2024_11_08_1129_1722
Dossier client	2411ENE00 - BI12380000000151 - 35 RUE DE REIMS 51200 EPERNAY
Echantillon	P015 - jardiniere fibre - Rez de chaussee - garage 3
Description ITGA	Matériau compact gris avec fibres visibles

#### Préparation

Effectuée de façon à être représentative de l'échantillon conformément à l'arrêté du 1er octobre 2019 :

- Pour une analyse au Microscope Optique à Lumière Polarisée (MOLP) : Prélèvement et montage adapté sur lame de microscopie

#### Technique Analytique

- Microscopie Optique à Lumière Polarisée (parties pertinentes de la norme NF ISO 22262-1) : Morphologie et critères optiques

La détection de fibres d'amiante optiquement observables est garantie si la teneur est supérieure ou égale à 0,1 % en masse.

#### Résultat :

Fraction Analysée	Technique analytique (Méthode de préparation) et date d'analyse	Résultat	Variété d'amiante	Eléments analytiques
► Matériau compact gris avec fibres visibles	MOLP le 12/11/2024 Nombre de préparations : 1 Nombre de supports d'analyse : 1	Présence de fibres d'amiante	Chrysotile	Analyste : GJL

Validé par : Ronan LE PENNEC Analyste

La reproduction de ce rapport d'essai n'est autorisée que sous sa forme intégrale ; ce rapport ne doit pas être reproduit partiellement sans l'approbation du laboratoire.  
Sauf demande particulière et écrite du client, les échantillons sont conservés pendant 6 mois et les rapports pendant 10 ans.

DTA 164 rev 26

Page 1 / 1





Parc Edonia - Bât. R - Rue de la Terre Adélie - CS n° 66862  
35768 SAINT-GREGOIRE CEDEX  
Tél : 02.99.35.41.41  
Fax : 02.99.35.41.42  
www.itga.fr



Accréditation n° 1-5967

Portée disponible  
sur [www.cofrac.fr](http://www.cofrac.fr)



L'accréditation du COFRAC atteste de la compétence des laboratoires pour les seuls essais couverts par l'accréditation qui sont identifiés par le symbole : ►

## RAPPORT D'ESSAI N° IT072411-10512 EN DATE DU 13/11/2024

### RECHERCHE ET IDENTIFICATION D'AMIANTE SUR UN PRELEVEMENT DE MATERIAU

Ce rapport d'essai ne concerne que les échantillons soumis à l'analyse tels qu'ils ont été reçus au laboratoire.

#### Client :

SOCOTEC DIAGNOSTIC MAXEVILLE (ENE00) - BSSI  
M. Lionel COLIN  
8 Rue Albert Einstein  
54320 Maxéville

#### Prélèvement :

Commande ITGA : IT0724-52090  
Echantillon ITGA : IT072411-10512  
Reçu au laboratoire le : 12/11/2024

**Réf. Client :** Le laboratoire n'est pas responsable des données fournies par le client qui sont simplement retranscrites ci-dessous.

Commande	2411ENE00_-_BI12380000000151_2024_11_08_1129_1722
Dossier client	2411ENE00 - BI12380000000151 - 35 RUE DE REIMS 51200 EPERNAY
Echantillon	P016 - sol beton - Rez de chaussée - garage 2
Description ITGA	Matériau compact beige hétérogène

**Préparation** Effectuée de façon à être représentative de l'échantillon conformément à l'arrêté du 1er octobre 2019 :

- Pour une analyse au Microscopie Electronique à Transmission Analytique (META) en fonction de la nature de la prise d'essai :
  - (A) - Traitement mécanique en milieu aqueux
  - (B) - Traitement chimique et mécanique au chloroforme

#### Technique Analytique

- Microscopie Electronique à Transmission Analytique (parties pertinentes de la norme NF X 43-050) : Morphologie, EDX et diffraction électronique
- La détection de fibres d'amiante est garantie si la teneur est supérieure ou égale à 0,1 % en masse.

#### Résultat :

Fraction Analysée	Technique analytique (Méthode de préparation) et date d'analyse	Résultat	Variété d'amiante	Eléments analytiques
► Matériau compact beige hétérogène	META (A) le 13/11/2024 Nombre de préparations : 2 Nombre de supports d'analyse : 4	Amiante non détecté (1)	---	Analyste : LDA

(1) Aucune fibre d'amiante n'a été détectée, l'échantillon objet de l'essai peut éventuellement renfermer une teneur en fibre d'amiante inférieure à la limite de détection.

Validé par : Ronan LE PENNEC Analyste

La reproduction de ce rapport d'essai n'est autorisée que sous sa forme intégrale ; ce rapport ne doit pas être reproduit partiellement sans l'approbation du laboratoire.  
Sauf demande particulière et écrite du client, les échantillons sont conservés pendant 6 mois et les rapports pendant 10 ans.

DTA 164 rev 26

Page 1 / 1



Parc Edonia - Bât. R - Rue de la Terre Adélie - CS n° 66862  
35768 SAINT-GREGOIRE CEDEX  
Tél : 02.99.35.41.41  
Fax : 02.99.35.41.42  
www.itga.fr



Accréditation n° 1-5967

Portée disponible  
sur www.cofrac.fr



L'accréditation du COFRAC atteste de la compétence des laboratoires pour les seuls essais couverts par l'accréditation qui sont identifiés par le symbole : ►

## RAPPORT D'ESSAI N° IT072411-10513 EN DATE DU 13/11/2024

### RECHERCHE ET IDENTIFICATION D'AMIANTE SUR UN PRELEVEMENT DE MATERIAU

Ce rapport d'essai ne concerne que les échantillons soumis à l'analyse tels qu'ils ont été reçus au laboratoire.

#### Client :

SOCOTEC DIAGNOSTIC MAXEVILLE (ENE00) - BSSI  
M. Lionel COLIN  
8 Rue Albert Einstein  
54320 Maxéville

#### Prélèvement :

Commande ITGA : IT0724-52090  
Echantillon ITGA : IT072411-10513  
Reçu au laboratoire le : 12/11/2024

**Réf. Client :** Le laboratoire n'est pas responsable des données fournies par le client qui sont simplement retranscrites ci-dessous.

Commande	2411ENE00_-_BI12380000000151_2024_11_08_1129_1722
Dossier client	2411ENE00 - BI12380000000151 - 35 RUE DE REIMS 51200 EPERNAY
Echantillon	P017 - Joint d'assemblage - Rez de chaussée - garage 2
Description ITGA	Matériau gris en vrac hétérogène

**Préparation** Effectuée de façon à être représentative de l'échantillon conformément à l'arrêté du 1er octobre 2019 :

- Pour une analyse au Microscope Electronique à Transmission Analytique (META) en fonction de la nature de la prise d'essai :
  - (A) - Traitement mécanique en milieu aqueux
  - (B) - Traitement chimique et mécanique au chloroforme

#### Technique Analytique

- Microscopie Electronique à Transmission Analytique (parties pertinentes de la norme NF X 43-050) : Morphologie, EDX et diffraction électronique
- La détection de fibres d'amiante est garantie si la teneur est supérieure ou égale à 0,1 % en masse.

#### Résultat :

Fraction Analysée	Technique analytique (Méthode de préparation) et date d'analyse	Résultat	Variété d'amiante	Eléments analytiques
► Matériau gris en vrac hétérogène	META (A) le 13/11/2024 Nombre de préparations : 2 Nombre de supports d'analyse : 4	Amiante non détecté (1)	---	Analyste : LDA (2)

- (1) Aucune fibre d'amiante n'a été détectée, l'échantillon objet de l'essai peut éventuellement renfermer une teneur en fibre d'amiante inférieure à la limite de détection.  
(2) Pour les couches réceptionnées en vrac et identifiées comme telles, la limite de détection est garantie uniquement sur la prise d'essai et non par couche.

Validé par : Ronan LE PENNEC Analyste

La reproduction de ce rapport d'essai n'est autorisée que sous sa forme intégrale ; ce rapport ne doit pas être reproduit partiellement sans l'approbation du laboratoire.  
Sauf demande particulière et écrite du client, les échantillons sont conservés pendant 6 mois et les rapports pendant 10 ans.

DTA 164 rev 26

Page 1 / 1



Parc Edonia - Bât. R - Rue de la Terre Adélie - CS n° 66862  
 35768 SAINT-GREGOIRE CEDEX  
 Tél : 02.99.35.41.41  
 Fax : 02.99.35.41.42  
 www.itga.fr



Accréditation n° 1-5967

Portée disponible  
 sur [www.cofrac.fr](http://www.cofrac.fr)



L'accréditation du COFRAC atteste de la compétence des laboratoires pour les seuls essais couverts par l'accréditation qui sont identifiés par le symbole : ►

## RAPPORT D'ESSAI N° IT072411-10514 EN DATE DU 13/11/2024

### RECHERCHE ET IDENTIFICATION D'AMIANTE SUR UN PRELEVEMENT DE MATERIAU

Ce rapport d'essai ne concerne que les échantillons soumis à l'analyse tels qu'ils ont été reçus au laboratoire.

#### Client :

SOCOTEC DIAGNOSTIC MAXEVILLE (ENE00) - BSSI  
 M. Lionel COLIN  
 8 Rue Albert Einstein  
 54320 Maxéville

#### Prélèvement :

Commande ITGA : IT0724-52090  
 Echantillon ITGA : IT072411-10514  
 Reçu au laboratoire le : 12/11/2024

**Réf. Client :** Le laboratoire n'est pas responsable des données fournies par le client qui sont simplement retranscrites ci-dessous.

Commande	2411ENE00_-_BI12380000000151_2024_11_08_1129_1722
Dossier client	2411ENE00 - BI12380000000151 - 35 RUE DE REIMS 51200 EPERNAY
Echantillon	P018 - Colle de carrelage escalier - Rez de chaussée - débarras
Description ITGA	Carrelage / Colle beige / <b>Matériau gris</b>

**Préparation** Effectuée de façon à être représentative de l'échantillon conformément à l'arrêté du 1er octobre 2019 :

- Pour une analyse au Microscope Electronique à Transmission Analytique (META) en fonction de la nature de la prise d'essai :
  - (A) - Traitement mécanique en milieu aqueux
  - (B) - Traitement chimique et mécanique au chloroforme

#### Technique Analytique

- Microscopie Electronique à Transmission Analytique (parties pertinentes de la norme NF X 43-050) : Morphologie, EDX et diffraction électronique
- La détection de fibres d'amiante est garantie si la teneur est supérieure ou égale à 0,1 % en masse.

#### Résultat :

Fraction Analysée	Technique analytique (Méthode de préparation et date d'analyse)	Résultat	Variété d'amiante	Eléments analytiques
Carrelage	Non analysé			
►Colle beige + Matériau gris non séparable	META (A) le 13/11/2024 Nombre de préparations : 1 Nombre de supports d'analyse : 2	Amiante non détecté (1)	---	Analyste : ILM (2)

(1) Aucune fibre d'amiante n'a été détectée, l'échantillon objet de l'essai peut éventuellement renfermer une teneur en fibre d'amiante inférieure à la limite de détection.

(2) Pour les couches non-séparables et identifiées comme telles, la limite de détection est garantie sur la prise d'essai. La limite de détection est garantie sur chaque couche si la prise d'essai contient au plus 2 couches en quantité suffisante pour analyse.

Les couches formalisées en gras dans la description ITGA ont été identifiées par le laboratoire alors qu'elles n'avaient pas été distinguées par le client. Si les couches étaient susceptibles de contenir de l'amiante par nature elles ont fait l'objet d'une analyse.

Dans le cas d'une demande d'analyse de couche(s) spécifique(s), seules les couches non distinguables à l'œil nu par le client, ont été analysées.

Validé par : **Ronan LE PENNEC** Analyste

La reproduction de ce rapport d'essai n'est autorisée que sous sa forme intégrale ; ce rapport ne doit pas être reproduit partiellement sans l'approbation du laboratoire.  
 Sauf demande particulière et écrite du client, les échantillons sont conservés pendant 6 mois et les rapports pendant 10 ans.

DTA 164 rev 26

Page 1 / 1





Parc Edonia - Bât. R - Rue de la Terre Adélie - CS n° 66862  
 35768 SAINT-GREGOIRE CEDEX  
 Tél : 02.99.35.41.41  
 Fax : 02.99.35.41.42  
 www.itga.fr



Accréditation n° 1-5967

Portée disponible  
 sur [www.cofrac.fr](http://www.cofrac.fr)



L'accréditation du COFRAC atteste de la compétence des laboratoires pour les seuls essais couverts par l'accréditation qui sont identifiés par le symbole : ►

## RAPPORT D'ESSAI N° IT072411-10515 EN DATE DU 13/11/2024

### RECHERCHE ET IDENTIFICATION D'AMIANTE SUR UN PRELEVEMENT DE MATERIAU

Ce rapport d'essai ne concerne que les échantillons soumis à l'analyse tels qu'ils ont été reçus au laboratoire.

#### Client :

SOCOTEC DIAGNOSTIC MAXEVILLE (ENE00) - BSSI  
 M. Lionel COLIN  
 8 Rue Albert Einstein  
 54320 Maxéville

#### Prélèvement :

Commande ITGA : IT0724-52090  
 Echantillon ITGA : IT072411-10515  
 Reçu au laboratoire le : 12/11/2024

**Réf. Client :** Le laboratoire n'est pas responsable des données fournies par le client qui sont simplement retranscrites ci-dessous.

Commande	2411ENE00_-_BI12380000000151_2024_11_08_1129_1722
Dossier client	2411ENE00 - BI12380000000151 - 35 RUE DE REIMS 51200 EPERNAY
Echantillon	P019 - Colle de plinthe - 1er étage - cuisine
Description ITGA	Carrelage / Colle beige / <b>Peinture en faible quantité</b>

**Préparation** Effectuée de façon à être représentative de l'échantillon conformément à l'arrêté du 1er octobre 2019 :

- Pour une analyse au Microscope Electronique à Transmission Analytique (META) en fonction de la nature de la prise d'essai :
  - (A) - Traitement mécanique en milieu aqueux
  - (B) - Traitement chimique et mécanique au chloroforme

#### Technique Analytique

- Microscopie Electronique à Transmission Analytique (parties pertinentes de la norme NF X 43-050) : Morphologie, EDX et diffraction électronique
- La détection de fibres d'amiante est garantie si la teneur est supérieure ou égale à 0,1 % en masse.

#### Résultat :

Fraction Analysée	Technique analytique (Méthode de préparation et date d'analyse)	Résultat	Variété d'amiante	Eléments analytiques
Carrelage	Non analysé			
►Colle beige + Peinture en faible quantité non séparable	META (A) le 13/11/2024 Nombre de préparations : 1 Nombre de supports d'analyse : 2	Amiante non détecté (1)	---	Analyste : ILM (2)

(1) Aucune fibre d'amiante n'a été détectée, l'échantillon objet de l'essai peut éventuellement renfermer une teneur en fibre d'amiante inférieure à la limite de détection.

(2) Pour les couches non-séparables et identifiées comme telles, la limite de détection est garantie sur la prise d'essai. La limite de détection est garantie sur chaque couche si la prise d'essai contient au plus 2 couches en quantité suffisante pour analyse.

Les couches formalisées en gras dans la description ITGA ont été identifiées par le laboratoire alors qu'elles n'avaient pas été distinguées par le client. Si les couches étaient susceptibles de contenir de l'amiante par nature elles ont fait l'objet d'une analyse.

Dans le cas d'une demande d'analyse de couche(s) spécifique(s), seules les couches non distinguables à l'œil nu par le client, ont été analysées.

Validé par : **Ronan LE PENNEC** Analyste

La reproduction de ce rapport d'essai n'est autorisée que sous sa forme intégrale ; ce rapport ne doit pas être reproduit partiellement sans l'approbation du laboratoire.  
 Sauf demande particulière et écrite du client, les échantillons sont conservés pendant 6 mois et les rapports pendant 10 ans.

DTA 164 rev 26

Page 1 / 1





Parc Edonia - Bât. R - Rue de la Terre Adélie - CS n° 66862  
35768 SAINT-GREGOIRE CEDEX  
Tél : 02.99.35.41.41  
Fax : 02.99.35.41.42  
www.itga.fr



Accréditation n° 1-5967

Portée disponible  
sur www.cofrac.fr



L'accréditation du COFRAC atteste de la compétence des laboratoires pour les seuls essais couverts par l'accréditation qui sont identifiés par le symbole : ►

## RAPPORT D'ESSAI N° IT072411-10516 EN DATE DU 13/11/2024

### RECHERCHE ET IDENTIFICATION D'AMIANTE SUR UN PRELEVEMENT DE MATERIAU

Ce rapport d'essai ne concerne que les échantillons soumis à l'analyse tels qu'ils ont été reçus au laboratoire.

#### Client :

SOCOTEC DIAGNOSTIC MAXEVILLE (ENE00) - BSSI  
M. Lionel COLIN  
8 Rue Albert Einstein  
54320 Maxéville

#### Prélèvement :

Commande ITGA : IT0724-52090  
Echantillon ITGA : IT072411-10516  
Reçu au laboratoire le : 12/11/2024

#### Réf. Client :

Le laboratoire n'est pas responsable des données fournies par le client qui sont simplement retranscrites ci-dessous.

Commande	2411ENE00_-_BI12380000000151_2024_11_08_1129_1722
Dossier client	2411ENE00 - BI12380000000151 - 35 RUE DE REIMS 51200 EPERNAY
Echantillon	P020 - Ragraeage - 1er etage - chambre 3
Description ITGA	Ragréeage beige en vrac hétérogène

#### Préparation

Effectuée de façon à être représentative de l'échantillon conformément à l'arrêté du 1er octobre 2019 :

- Pour une analyse au Microscope Electronique à Transmission Analytique (META) en fonction de la nature de la prise d'essai :
  - (A) - Traitement mécanique en milieu aqueux
  - (B) - Traitement chimique et mécanique au chloroforme

#### Technique Analytique

- Microscopie Electronique à Transmission Analytique (parties pertinentes de la norme NF X 43-050) : Morphologie, EDX et diffraction électronique
- La détection de fibres d'amiante est garantie si la teneur est supérieure ou égale à 0,1 % en masse.

#### Résultat :

Fraction Analysée	Technique analytique (Méthode de préparation) et date d'analyse	Résultat	Variété d'amiante	Eléments analytiques
► Ragraeage beige en vrac hétérogène	META (A) le 13/11/2024 Nombre de préparations : 1 Nombre de supports d'analyse : 2	Amiante non détecté (1)	---	Analyste : MVS (2)

- (1) Aucune fibre d'amiante n'a été détectée, l'échantillon objet de l'essai peut éventuellement renfermer une teneur en fibre d'amiante inférieure à la limite de détection.  
(2) Pour les couches réceptionnées en vrac et identifiées comme telles, la limite de détection est garantie uniquement sur la prise d'essai et non par couche.

Validé par : Ronan LE PENNEC Analyste

La reproduction de ce rapport d'essai n'est autorisée que sous sa forme intégrale ; ce rapport ne doit pas être reproduit partiellement sans l'approbation du laboratoire.  
Sauf demande particulière et écrite du client, les échantillons sont conservés pendant 6 mois et les rapports pendant 10 ans.

DTA 164 rev 26

Page 1 / 1



Parc Edonia - Bât. R - Rue de la Terre Adélie - CS n° 66862  
 35768 SAINT-GREGOIRE CEDEX  
 Tél : 02.99.35.41.41  
 Fax : 02.99.35.41.42  
 www.itga.fr



Accréditation n° 1-5967

Portée disponible  
 sur www.cofrac.fr



L'accréditation du COFRAC atteste de la compétence des laboratoires pour les seuls essais couverts par l'accréditation qui sont identifiés par le symbole : ►

## RAPPORT D'ESSAI N° IT072411-10517 EN DATE DU 13/11/2024

### RECHERCHE ET IDENTIFICATION D'AMIANTE SUR UN PRELEVEMENT DE MATERIAU

Ce rapport d'essai ne concerne que les échantillons soumis à l'analyse tels qu'ils ont été reçus au laboratoire.

#### Client :

SOCOTEC DIAGNOSTIC MAXEVILLE (ENE00) - BSSI  
 M. Lionel COLIN  
 8 Rue Albert Einstein  
 54320 Maxéville

#### Prélèvement :

Commande ITGA : IT0724-52090  
 Echantillon ITGA : IT072411-10517  
 Reçu au laboratoire le : 12/11/2024

#### Réf. Client :

Le laboratoire n'est pas responsable des données fournies par le client qui sont simplement retranscrites ci-dessous.

Commande	2411ENE00_-_BI12380000000151_2024_11_08_1129_1722
Dossier client	2411ENE00 - BI12380000000151 - 35 RUE DE REIMS 51200 EPERNAY
Echantillon	P021 - Joint de carrelage - 1er étage - séjour
Description ITGA	Peinture / Joint cassant gris en vrac

#### Préparation

Effectuée de façon à être représentative de l'échantillon conformément à l'arrêté du 1er octobre 2019 :

- Pour une analyse au Microscopie Electronique à Transmission Analytique (META) en fonction de la nature de la prise d'essai :
  - (A) - Traitement mécanique en milieu aqueux
  - (B) - Traitement chimique et mécanique au chloroforme

#### Technique Analytique

- Microscopie Electronique à Transmission Analytique (parties pertinentes de la norme NF X 43-050) : Morphologie, EDX et diffraction électronique
- La détection de fibres d'amiante est garantie si la teneur est supérieure ou égale à 0,1 % en masse.

#### Résultat :

Fraction Analysée	Technique analytique (Méthode de préparation) et date d'analyse	Résultat	Variété d'amiante	Eléments analytiques
► Peinture non séparable + Joint cassant gris en vrac non séparable	META (A) le 13/11/2024 Nombre de préparations : 1 Nombre de supports d'analyse : 2	Amiante non détecté (1)	---	Analyste : MVS (2)

(1) Aucune fibre d'amiante n'a été détectée, l'échantillon objet de l'essai peut éventuellement renfermer une teneur en fibre d'amiante inférieure à la limite de détection.  
 (2) Pour les couches réceptionnées en vrac et identifiées comme telles, la limite de détection est garantie uniquement sur la prise d'essai et non par couche.

Les couches formalisées en gras dans la description ITGA ont été identifiées par le laboratoire alors qu'elles n'avaient pas été distinguées par le client. Si les couches étaient susceptibles de contenir de l'amiante par nature elles ont fait l'objet d'une analyse.

Dans le cas d'une demande d'analyse de couche(s) spécifique(s), seules les couches non distinguables à l'œil nu par le client, ont été analysées.

Validé par : Ronan LE PENNEC Analyste

La reproduction de ce rapport d'essai n'est autorisée que sous sa forme intégrale ; ce rapport ne doit pas être reproduit partiellement sans l'approbation du laboratoire.  
 Sauf demande particulière et écrite du client, les échantillons sont conservés pendant 6 mois et les rapports pendant 10 ans.

DTA 164 rev 26

Page 1 / 1



Parc Edonia - Bât. R - Rue de la Terre Adélie - CS n° 66862  
 35768 SAINT-GREGOIRE CEDEX  
 Tél : 02.99.35.41.41  
 Fax : 02.99.35.41.42  
 www.itga.fr



Accréditation n° 1-5967

Portée disponible  
 sur www.cofrac.fr



L'accréditation du COFRAC atteste de la compétence des laboratoires pour les seuls essais couverts par l'accréditation qui sont identifiés par le symbole : ►

## RAPPORT D'ESSAI N° IT072411-10518 EN DATE DU 13/11/2024

### RECHERCHE ET IDENTIFICATION D'AMIANTE SUR UN PRELEVEMENT DE MATERIAU

Ce rapport d'essai ne concerne que les échantillons soumis à l'analyse tels qu'ils ont été reçus au laboratoire.

#### Client :

SOCOTEC DIAGNOSTIC MAXEVILLE (ENE00) - BSSI  
 M. Lionel COLIN  
 8 Rue Albert Einstein  
 54320 Maxéville

#### Prélèvement :

Commande ITGA : IT0724-52090  
 Echantillon ITGA : IT072411-10518  
 Reçu au laboratoire le : 12/11/2024

#### Réf. Client :

Le laboratoire n'est pas responsable des données fournies par le client qui sont simplement retranscrites ci-dessous.

Commande	2411ENE00_-_BI12380000000151_2024_11_08_1129_1722
Dossier client	2411ENE00 - BI12380000000151 - 35 RUE DE REIMS 51200 EPERNAY
Echantillon	P022 - Plot de colle fixant les cloisons au mur - 1er étage - séjour
Description ITGA	Colle blanche / Polystyrène gris

#### Préparation

Effectuée de façon à être représentative de l'échantillon conformément à l'arrêté du 1er octobre 2019 :

- Pour une analyse au Microscope Electronique à Transmission Analytique (META) en fonction de la nature de la prise d'essai :
  - (A) - Traitement mécanique en milieu aqueux
  - (B) - Traitement chimique et mécanique au chloroforme

#### Technique Analytique

- Microscopie Electronique à Transmission Analytique (parties pertinentes de la norme NF X 43-050) : Morphologie, EDX et diffraction électronique
- La détection de fibres d'amiante est garantie si la teneur est supérieure ou égale à 0,1 % en masse.

#### Résultat :

Fraction Analysée	Technique analytique (Méthode de préparation) et date d'analyse	Résultat	Variété d'amiante	Eléments analytiques
► Colle blanche	META (A) le 13/11/2024 Nombre de préparations : 1 Nombre de supports d'analyse : 2	Amiante non détecté (1)	---	Analyste : MVS
Polystyrène gris	Non analysé			

(1) Aucune fibre d'amiante n'a été détectée, l'échantillon objet de l'essai peut éventuellement renfermer une teneur en fibre d'amiante inférieure à la limite de détection.

Validé par : Ronan LE PENNEC Analyste

La reproduction de ce rapport d'essai n'est autorisée que sous sa forme intégrale ; ce rapport ne doit pas être reproduit partiellement sans l'approbation du laboratoire.  
 Sauf demande particulière et écrite du client, les échantillons sont conservés pendant 6 mois et les rapports pendant 10 ans.

DTA 164 rev 26

Page 1 / 1





Parc Edonia - Bât. R - Rue de la Terre Adélie - CS n° 66862  
35768 SAINT-GREGOIRE CEDEX  
Tél : 02.99.35.41.41  
Fax : 02.99.35.41.42  
www.itga.fr



Accréditation n° 1-5967

Portée disponible  
sur www.cofrac.fr



L'accréditation du COFRAC atteste de la compétence des laboratoires pour les seuls essais couverts par l'accréditation qui sont identifiés par le symbole : ►

## RAPPORT D'ESSAI N° IT072411-10519 EN DATE DU 13/11/2024

### RECHERCHE ET IDENTIFICATION D'AMIANTE SUR UN PRELEVEMENT DE MATERIAU

Ce rapport d'essai ne concerne que les échantillons soumis à l'analyse tels qu'ils ont été reçus au laboratoire.

#### Client :

SOCOTEC DIAGNOSTIC MAXEVILLE (ENE00) - BSSI  
M. Lionel COLIN  
8 Rue Albert Einstein  
54320 Maxéville

#### Prélèvement :

Commande ITGA : IT0724-52090  
Echantillon ITGA : IT072411-10519  
Reçu au laboratoire le : 12/11/2024

#### Réf. Client :

Le laboratoire n'est pas responsable des données fournies par le client qui sont simplement retranscrites ci-dessous.

Commande	2411ENE00_-_BI12380000000151_2024_11_08_1129_1722
Dossier client	2411ENE00 - BI12380000000151 - 35 RUE DE REIMS 51200 EPERNAY
Echantillon	P023 - Crepis extérieur - Rez de chaussée - façades
Description ITGA	Matériau beige en vrac hétérogène

#### Préparation

Effectuée de façon à être représentative de l'échantillon conformément à l'arrêté du 1er octobre 2019 :

- Pour une analyse au Microscope Electronique à Transmission Analytique (META) en fonction de la nature de la prise d'essai :
  - (A) - Traitement mécanique en milieu aqueux
  - (B) - Traitement chimique et mécanique au chloroforme

#### Technique Analytique

- Microscopie Electronique à Transmission Analytique (parties pertinentes de la norme NF X 43-050) : Morphologie, EDX et diffraction électronique
- La détection de fibres d'amiante est garantie si la teneur est supérieure ou égale à 0,1 % en masse.

#### Résultat :

Fraction Analysée	Technique analytique (Méthode de préparation) et date d'analyse	Résultat	Variété d'amiante	Eléments analytiques
► Matériau beige en vrac hétérogène	META (A) le 13/11/2024 Nombre de préparations : 1 Nombre de supports d'analyse : 2	Amiante non détecté (1)	---	Analyste : ILM (2)

- (1) Aucune fibre d'amiante n'a été détectée, l'échantillon objet de l'essai peut éventuellement renfermer une teneur en fibre d'amiante inférieure à la limite de détection.  
(2) Pour les couches réceptionnées en vrac et identifiées comme telles, la limite de détection est garantie uniquement sur la prise d'essai et non par couche.

Validé par : Ronan LE PENNEC Analyste

La reproduction de ce rapport d'essai n'est autorisée que sous sa forme intégrale ; ce rapport ne doit pas être reproduit partiellement sans l'approbation du laboratoire.  
Sauf demande particulière et écrite du client, les échantillons sont conservés pendant 6 mois et les rapports pendant 10 ans.

DTA 164 rev 26

Page 1 / 1

## **ANNEXE 4 - AUTRES DOCUMENTS**

## ANNEXE 5 - CERTIFICAT DE COMPETENCES



**Certificat N° C3194**  
  
**Monsieur Lionel COLIN**  
  
**Certifié dans le cadre du processus de certification PR04 et / ou PR16 consultable sur [www.qualixpert.com](http://www.qualixpert.com) conformément à l'ordonnance 2005-655 titre III du 8 juin 2005 et au décret 2006-1114 du 05 septembre 2006.**  
  
**dans le(s) domaine(s) suivant(s) :**



<b>Diagnostic de performance énergétique tous types de bâtiments</b>	<b>Certificat valable</b>	Arrêté du 20 juillet 2023 définissant les critères de certification des diagnostiqueurs intervenant dans le domaine du diagnostic de performance énergétique.
	<b>Du 20/09/2023</b>	
	<b>au 19/09/2030</b>	
<b>Amiante avec mention</b>	<b>Certificat valable</b>	Arrêté du 1er juillet 2024 définissant les critères de certification des diagnostiqueurs intervenant dans les domaines du diagnostic amiante, électricité, gaz, plomb et termites, de leurs organismes de formation et les exigences applicables aux organismes de certification.
	<b>Du 31/12/2019</b>	
	<b>au 30/12/2026</b>	
<b>Etat des installations intérieures d'électricité</b>	<b>Certificat valable</b>	Arrêté du 1er juillet 2024 définissant les critères de certification des diagnostiqueurs intervenant dans les domaines du diagnostic amiante, électricité, gaz, plomb et termites, de leurs organismes de formation et les exigences applicables aux organismes de certification.
	<b>Du 24/08/2020</b>	
	<b>au 19/09/2026</b>	
<b>Etat des installations intérieures de gaz</b>	<b>Certificat valable</b>	Arrêté du 1er juillet 2024 définissant les critères de certification des diagnostiqueurs intervenant dans les domaines du diagnostic amiante, électricité, gaz, plomb et termites, de leurs organismes de formation et les exigences applicables aux organismes de certification.
	<b>Du 17/09/2020</b>	
	<b>au 22/05/2026</b>	
<b>Constat de risque d'exposition au plomb</b>	<b>Certificat valable</b>	Arrêté du 1er juillet 2024 définissant les critères de certification des diagnostiqueurs intervenant dans les domaines du diagnostic amiante, électricité, gaz, plomb et termites, de leurs organismes de formation et les exigences applicables aux organismes de certification.
	<b>Du 17/09/2020</b>	
	<b>au 27/06/2026</b>	

**Date d'établissement le dimanche 01 septembre 2024**

**Marjorie ALBERT**



*Une certification peut être suspendue, modifiée ou retirée à tout moment.  
Pour une utilisation appropriée de ce certificat, la portée des certifications et leurs validités doivent être vérifiées sur le site internet de LCC QUALIXPERT [www.qualixpert.com](http://www.qualixpert.com).*

F09 Certification de compétence version N 010120

LCC 17 rue Borel - 81100 Castres  
Tél. : 05 63 73 06 13 - [www.qualixpert.com](http://www.qualixpert.com)  
SAS au capital de 8000 euros - APE 7120B - RCS Castres SIRET 493 037 832 00018



## ANNEXE 6 - ATTESTATION D'ASSURANCE

Votre intermédiaire  
**MARSH SAS**  
 Département Construction  
 Tour Ariane  
 5, Place des Pyramides  
 La Défense 9  
 92088 Paris La Défense Cedex

☎ **01 41 34 50 00**  
 📠 **01 41 34 55 00**

N°ORIAS **07 001 037**  
 Site ORIAS [www.orias.fr](http://www.orias.fr)

### Votre contrat

Construction : Responsabilité  
 civile professionnelle et  
 exploitation

### Vos références

Contrat : **37503519275087**  
 Client : **0010834120**



Assurance et Banque

SOCOTEC DIAGNOSTIC  
 21 Route d'Albert  
 62450 AVESNES LES BAPAUME

## ATTESTATION D'ASSURANCE

L'entreprise d'assurance AXA France IARD atteste que :

SOCOTEC DIAGNOSTIC  
 21 Route d'Albert  
 62450 AVESNES LES BAPAUME  
 N°SIREN : 479 076 838 00032

Est bénéficiaire des garanties du contrat d'assurance n° 37503519275087 pour la période du 01/01/2024 au 31/12/2024.

Ce contrat garanti l'ensemble de ses responsabilités civile professionnelle et exploitation encourues du fait des missions qui lui sont confiées.

Ce contrat garantit, à hauteur de 1.500.000 € par sinistre, notamment :

Les missions relatives à l'état mentionnant la présence ou l'absence de matériau contenant de l'amiante, prévus soit à l'article L.1334-12-1 du code de la santé publique et définie aux articles R.1334-20 à 25 du code de la santé publique, soit aux articles R.4412-97 à R.4412-97-6 du code du travail ainsi que toutes missions de vérification technique et d'assistance technique liées à l'amiante.

Les missions relatives à l'établissement du diagnostic de performance énergétique prévu à l'article L.134-1 du code de la construction et de l'habitation.

Les missions relatives à l'établissement de l'état des installations intérieures de gaz prévu à l'article L.134-6 du code de la construction et de l'habitation.

Les missions relatives à l'établissement de l'état des installations électriques prévu à l'article L.134-7 du code de la construction et de l'habitation.

Les missions relatives à l'établissement de l'état relatif à la présence de termites dans les bâtiments prévu à l'article L.133-6 du code de la construction et de l'habitation.

Les missions de diagnostic ou de vérification relatives à la présence de plomb dans les bâtiments ainsi que les missions relatives à l'établissement du constat de risque d'exposition au plomb prévu aux articles L.1334-5 et L.1334-6 du code de la santé publique.

**La présente attestation ne peut engager l'assureur au-delà des clauses et conditions du contrat auquel elle se réfère.**

Nanterre le 27/11/2023

POUR LA SOCIÉTÉ :

Guillaume BORIE  
 Directeur Général Délégué d'AXA France



AXA France IARD - SA au capital de 214 799 030 € - 722 057 460 RCS Nanterre. TVA intracommunautaire n° FR 14 722 057 460. AXA France Vie - SA au capital de 487 725 073,50 € - 310 499 959 RCS Nanterre. AXA Assurances IARD Mutuelle - Société d'Assurance Mutuelle contre l'incendie, les accidents et risques divers. Siren 775 699 309. TVA intracommunautaire n° FR 39 775 699 309. AXA Assurances Vie Mutuelle - Société d'Assurance Mutuelle sur la vie et de capitalisation - Siren 353 457 245 - Sièges sociaux : 313, Terrasses de l'Arche 92727 Nanterre Cedex. Juridica - SA au capital de 14 627 854,68 € - 572 079 150 RCS Versailles - Siège social : 1, place Victorien Sardou 78160 Marly-le-Roi. AXA Assistance France Assurances - SA au capital de 31 275 660 6451 392 724 RCS Nanterre - Siège social : 6, rue André Gide 92320 Châtillon TVA intracommunautaire n° FR 81 451 392 724. Entreprises régies par le Code des assurances.

Votre intermédiaire  
**MARSH SAS**  
Département Construction  
Tour Ariane  
5, Place des Pyramides  
La Défense 9  
92088 Paris La Défense Cedex

☎ **01 41 34 50 00**

📠 **01 41 34 55 00**

N°ORIAS **07 001 037**  
Site ORIAS [www.orias.fr](http://www.orias.fr)

#### Votre contrat

Construction : Responsabilité  
civile professionnelle et  
exploitation

#### Vos références

Contrat : **37503519275087**

Client : **0010834120**



Assurance et Banque

SOCOTEC DIAGNOSTIC  
21 Route d'Albert  
62450 AVESNES LES BAPAUME

## ATTESTATION D'ASSURANCE

L'entreprise d'assurance AXA France IARD atteste que :

SOCOTEC DIAGNOSTIC  
21 Route d'Albert  
62450 AVESNES LES BAPAUME  
N°SIREN : 479 076 838 00032

Est bénéficiaire des garanties du contrat d'assurance n° 37503519275087 pour la période du 01/01/2024 au 31/12/2024.

Ce contrat garantit l'ensemble de ses responsabilités civiles professionnelle et exploitation encourues du fait des missions qui lui sont confiées.

Les montants de garanties suivants sont apportés pour les activités en France Métropolitaine et D.O.M. :

- 1.500.000 € par sinistre tous dommages confondus : Corporels, Matériels et Immatériels consécutifs et non consécutifs.

**La présente attestation ne peut engager l'assureur au-delà des clauses et conditions du contrat auquel elle se réfère.**

Nanterre le 27/11/2023

POUR LA SOCIÉTÉ :

Guillaume BORIE  
Directeur Général Délégué d'AXA France



AXA France IARD - SA au capital de 214 799 030 € - 722 057 460 RCS Nanterre. TVA intracommunautaire n° FR 14 722 057 460. AXA France Vie - SA au capital de 487 725 073,50 € - 310 499 959 RCS Nanterre. AXA Assurances IARD Mutuelle - Société d'Assurance Mutuelle contre l'incendie, les accidents et risques divers. Siren 775 699 309. TVA intracommunautaire n° FR 39 775 699 309. AXA Assurances Vie Mutuelle - Société d'Assurance Mutuelle sur la vie et de capitalisation - Siren 353 457 245 - Sièges sociaux : 313, Terrasses de l'Arche 92727 Nanterre Cedex. Juridica - SA au capital de 14 627 854,68 € - 572 079 150 RCS Versailles - Siège social : 1, place Victorien Sardou 78160 Marly-le-Roi. AXA Assistance France Assurances - SA au capital de 31 275 660 6451 392 724 RCS Nanterre - Siège social : 6, rue André Gide 92320 Châtillon TVA intracommunautaire n° FR 81 451 392 724. Entreprises régies par le Code des assurances.